

**【表紙】**

**【提出書類】** 半期報告書

**【提出先】** 近畿財務局長

**【提出日】** 平成18年12月27日

**【中間会計期間】** 第27期中(自 平成18年4月1日 至 平成18年9月30日)

**【会社名】** 株式会社音通

**【英訳名】** Ontsu Co., Ltd.

**【代表者の役職氏名】** 代表取締役社長 岡 村 邦 彦

**【本店の所在の場所】** 大阪府吹田市垂水町三丁目34番15号

**【電話番号】** 06 6368 9100

**【事務連絡者氏名】** 代表取締役副社長 仲 川 進

**【最寄りの連絡場所】** 大阪府吹田市垂水町三丁目34番15号

**【電話番号】** 06 6368 9100

**【事務連絡者氏名】** 代表取締役副社長 仲 川 進

**【縦覧に供する場所】** 株式会社大阪証券取引所  
(大阪府中央区北浜一丁目8番16号)

# 第一部 【企業情報】

## 第1 【企業の概況】

### 1 【主要な経営指標等の推移】

#### (1) 連結経営指標等

| 回次                            | 第25期中                               | 第26期中                               | 第27期中                               | 第25期                                | 第26期                                |
|-------------------------------|-------------------------------------|-------------------------------------|-------------------------------------|-------------------------------------|-------------------------------------|
| 会計期間                          | 自 平成16年<br>4月1日<br>至 平成16年<br>9月30日 | 自 平成17年<br>4月1日<br>至 平成17年<br>9月30日 | 自 平成18年<br>4月1日<br>至 平成18年<br>9月30日 | 自 平成16年<br>4月1日<br>至 平成17年<br>3月31日 | 自 平成17年<br>4月1日<br>至 平成18年<br>3月31日 |
| 売上高 (千円)                      |                                     | 11,892,555                          | 14,869,951                          |                                     | 26,412,708                          |
| 経常利益 (千円)                     |                                     | 127,705                             | 252,709                             |                                     | 392,787                             |
| 中間(当期)純利益 (千円)                |                                     | 58,002                              | 128,529                             |                                     | 201,507                             |
| 純資産額 (千円)                     |                                     | 1,711,646                           | 3,471,677                           |                                     | 3,398,991                           |
| 総資産額 (千円)                     |                                     | 11,485,576                          | 15,475,309                          |                                     | 13,696,660                          |
| 1株当たり純資産額 (円)                 |                                     | 50.18                               | 19.22                               |                                     | 33.90                               |
| 1株当たり<br>中間(当期)純利益 (円)        |                                     | 1.80                                | 0.72                                |                                     | 1.68                                |
| 潜在株式調整後1株当<br>たり中間(当期)純利益 (円) |                                     | 1.68                                | 0.67                                |                                     | 1.60                                |
| 自己資本比率 (%)                    |                                     | 14.9                                | 22.3                                |                                     | 24.8                                |
| 営業活動による<br>キャッシュ・フロー (千円)     |                                     | 440,342                             | 242,305                             |                                     | 607,032                             |
| 投資活動による<br>キャッシュ・フロー (千円)     |                                     | 2,025,317                           | 1,340,152                           |                                     | 3,305,001                           |
| 財務活動による<br>キャッシュ・フロー (千円)     |                                     | 1,774,188                           | 1,432,550                           |                                     | 3,313,467                           |
| 現金及び現金同等物<br>の中間期末(期末)残高 (千円) |                                     | 1,880,590                           | 2,156,967                           |                                     | 2,306,874                           |
| 従業員数<br>(外、平均臨時雇用者数) (名)      |                                     | 196<br>(1,069)                      | 225<br>(1,161)                      |                                     | 198<br>(1,167)                      |

- (注) 1 売上高には、消費税等は含まれておりません。  
2 第26期中間連結会計期間及び第26期連結会計年度より中間連結財務諸表及び連結財務諸表を作成しておりますので、それ以前については記載しておりません。  
3 第26期連結会計年度より連結子会社4社、持分法適用関連会社1社を新たに連結の範囲として、連結財務諸表を作成しております。  
4 第27期中間連結会計期間において、新たに設立した株式会社音通アミューズメント及び株式会社エスティピーを連結の範囲に含めております。  
5 純資産額の算定にあたり、平成18年9月中間期から「貸借対照表の純資産の部の表示に関する会計基準」(企業会計基準第5号)及び「貸借対照表の純資産の部の表示に関する会計基準等の適用指針」(企業会計基準適用指針第8号)を適用しております。  
6 平成17年11月21日付で1株を2.5株、平成18年5月1日付で1株を1.8株に株式分割しております。  
7 従業員数は、就業人員数を表示しております。  
8 従業員数欄の(外書)は、臨時従業員の当該中間連結会計期間の平均雇用人員であります。

## (2) 提出会社の経営指標等

| 回次                            | 第25期中                               | 第26期中                               | 第27期中                               | 第25期                                | 第26期                                |
|-------------------------------|-------------------------------------|-------------------------------------|-------------------------------------|-------------------------------------|-------------------------------------|
| 会計期間                          | 自 平成16年<br>4月1日<br>至 平成16年<br>9月30日 | 自 平成17年<br>4月1日<br>至 平成17年<br>9月30日 | 自 平成18年<br>4月1日<br>至 平成18年<br>9月30日 | 自 平成16年<br>4月1日<br>至 平成17年<br>3月31日 | 自 平成17年<br>4月1日<br>至 平成18年<br>3月31日 |
| 売上高 (千円)                      | 5,160,256                           | 7,850,254                           | 366,852                             | 10,415,042                          | 16,329,321                          |
| 経常利益 (千円)                     | 130,801                             | 126,129                             | 13,976                              | 235,853                             | 260,458                             |
| 中間(当期)純利益 (千円)                | 55,027                              | 71,198                              | 23,099                              | 111,984                             | 139,196                             |
| 持分法を適用した場合の<br>投資利益 (千円)      | 5,229                               |                                     |                                     | 1,809                               |                                     |
| 資本金 (千円)                      | 427,852                             | 592,128                             | 1,391,536                           | 428,646                             | 1,377,874                           |
| 発行済株式総数 (株)                   | 10,967,600                          | 34,213,600                          | 179,710,045                         | 32,940,600                          | 98,644,914                          |
| 純資産額 (千円)                     | 1,162,596                           | 1,724,237                           | 3,329,633                           | 1,181,401                           | 3,337,100                           |
| 総資産額 (千円)                     | 7,753,188                           | 10,321,320                          | 11,393,696                          | 7,575,334                           | 12,273,583                          |
| 1株当たり純資産額 (円)                 | 107.89                              | 50.55                               | 18.54                               | 36.31                               | 33.75                               |
| 1株当たり中間<br>(当期)純利益 (円)        | 5.10                                | 2.20                                | 0.13                                | 3.05                                | 1.51                                |
| 潜在株式調整後1株当<br>たり中間(当期)純利益 (円) | 4.98                                | 2.06                                | 0.12                                | 2.95                                | 1.43                                |
| 1株当たり配当額 (円)                  | 1.80                                | 1.00                                | 0.23                                | 2.50                                | 1.40                                |
| 自己資本比率 (%)                    | 15.0                                | 16.7                                | 29.2                                | 15.6                                | 27.2                                |
| 営業活動による<br>キャッシュ・フロー (千円)     | 172,824                             |                                     |                                     | 559,123                             |                                     |
| 投資活動による<br>キャッシュ・フロー (千円)     | 49,865                              |                                     |                                     | 152,261                             |                                     |
| 財務活動による<br>キャッシュ・フロー (千円)     | 320,736                             |                                     |                                     | 22,053                              |                                     |
| 現金及び現金同等物<br>の中間期末(期末)残高 (千円) | 1,805,889                           |                                     |                                     | 1,691,377                           |                                     |
| 従業員数<br>(外、平均臨時雇用者数) (名)      | 70<br>(498)                         | 144<br>(1,013)                      | 11<br>(1)                           | 72<br>(505)                         | 11<br>(2)                           |

(注) 1 売上高には、消費税等は含まれておりません。

2 第26期中間会計期間及び第26期連結会計年度より中間連結財務諸表及び連結財務諸表を作成しているため、営業活動によるキャッシュ・フロー、投資活動によるキャッシュ・フロー、財務活動によるキャッシュ・フロー、現金及び現金同等物の中間期末(期末)残高については記載しておりません。

3 純資産額の算定にあたり、平成18年9月中間期から「貸借対照表の純資産の部の表示に関する会計基準」(企業会計基準第5号)及び「貸借対照表の純資産の部の表示に関する会計基準等の適用指針」(企業会計基準適用指針第8号)を適用しております。

4 平成16年5月20日付で1株を1.4株、平成16年11月22日付で1株を3株、平成17年11月21日付で1株を2.5株、平成18年5月1日付で1株を1.8株に株式分割しております。

5 提出会社の株式会社普通を分割会社として、平成18年3月1日付で当社100%子会社である株式会社普通工フ・リテール及び株式会社普通マルチメディアを承継会社とする分社型吸収分割を行っております。

6 従業員数は、就業人員数を表示しております。

7 従業員数欄の(外書)は、臨時従業員の当該中間会計期間の平均雇用人員であります。

## 2 【事業の内容】

当中間連結会計期間において、当社の企業グループは、当社及び子会社6社、関連会社1社で構成されており、食料品・生活雑貨小売事業、カラオケ関係事業、オーディオ・ビジュアル商品販売事業、その他事業を主たる事業としております。

### 主要な関係会社の異動（新規）

- (1)平成18年4月14日付で当社子会社の株式会社音通エフ・リテールが100%子会社の株式会社エステビーを設立し、株式会社アイ・エフより100円ショップ「百圓領事館」の営業譲受を受け、新たに連結子会社となりました。株式会社エステビーは連結子会社として食料品・生活雑貨小売事業に区分しております。
- (2)平成18年6月2日付で業務用ゲーム機の賃貸、販売等のために株式会社音通アミューズメントを設立し、同業の株式会社ウイングから営業譲受を受け、新たに連結子会社となりました。株式会社音通アミューズメントはカラオケ関係事業に区分しております。

事業の系統図は次のとおりであります。

事業系統図

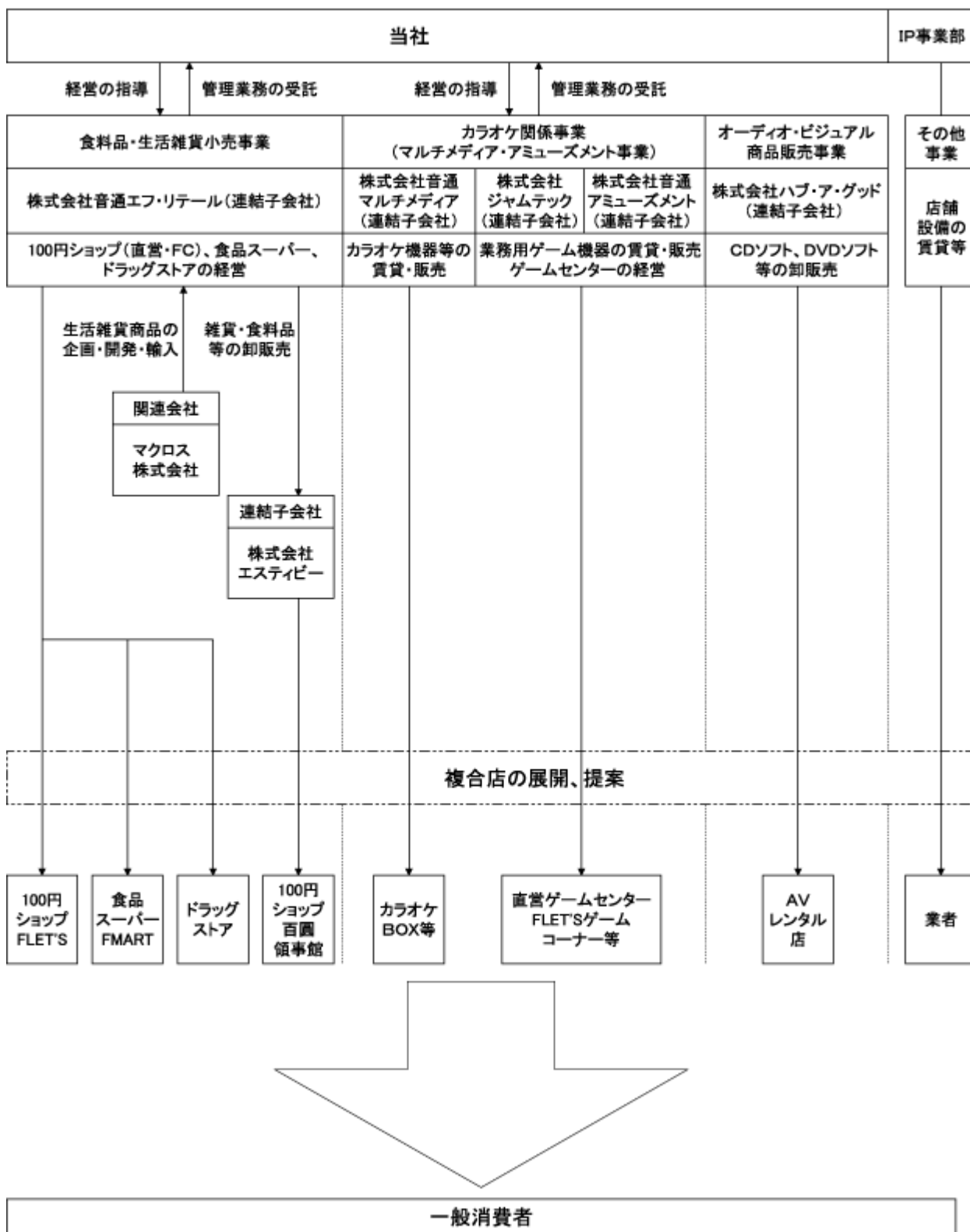

### 3 【関係会社の状況】

当中間連結会計期間から関係会社となった会社は以下のとおりであります。

#### 連結子会社（新規）

| 名称                 | 住所     | 資本金<br>(百万円) | 主要な事業の内容     | 議決権の<br>所有割合<br>(%) | 関係内容                                                         |
|--------------------|--------|--------------|--------------|---------------------|--------------------------------------------------------------|
| 株式会社<br>エステビー      | 大阪府高槻市 | 10           | 食料品・生活雑貨小売事業 | 100.00              | 当社役員の兼任<br>取締役3名<br>監査役1名<br>営業上の取引及び<br>設備の賃貸借取引<br>はありません。 |
| 株式会社音通<br>アミューズメント | 大阪府高槻市 | 50           | カラオケ関係事業     | 55.00               | 当社役員の兼任<br>取締役3名<br>監査役1名<br>営業上の取引及び<br>設備の賃貸借取引<br>はありません。 |

(注) 「主要な事業の内容」の欄には、事業の種類別セグメントの名称を記載しております。

### 4 【従業員の状況】

#### (1) 連結会社における従業員数

平成18年9月30日現在

| 事業の種類別セグメントの名称    | 従業員数(名)       |
|-------------------|---------------|
| 食料品・生活雑貨小売事業      | 113 ( 1,141 ) |
| カラオケ関係事業          | 56 ( 8 )      |
| オーディオ・ビジュアル商品販売事業 | 43 ( 11 )     |
| その他事業             | 4 ( - )       |
| 全社(共通)            | 9 ( 1 )       |
| 合計                | 225 ( 1,161 ) |

- (注) 1.従業員数欄の(外書)は、臨時従業員の当中間連結会計期間の平均雇用人員であります。  
2.全社(共通)は、総務及び経理等の管理部門の従業員であります。  
3.当中間連結会計期間において、従業員が27名増加しておりますが、連結子会社2社(株式会社音通アミューズメント及び株式会社エステビー)の増加によるものであります。

#### (2) 提出会社の状況

平成18年9月30日現在

|         |          |
|---------|----------|
| 従業員数(名) | 11 ( 1 ) |
|---------|----------|

(注) 従業員数欄の(外書)は、臨時従業員の当中間会計期間の平均雇用人員であります。

#### (3) 労働組合の状況

労働組合は結成されておりませんが、労使関係は良好であります。

## 第2 【事業の状況】

### 1 【業績等の概要】

#### (1) 業績

当中間連結会計期間のわが国の経済は、大企業を中心として企業業績の改善と設備投資の拡大が見られ、個人消費も堅調に推移し、総じて緩やかな拡大基調にあるものの、一部に不透明感を残して推移いたしました。

当社の各事業部門におきましては、取巻く環境は依然厳しい状況にあり、同業他社との競争は激化しております。

このような状況のなか、当社グループは積極的な出店、事業規模の拡大、徹底したローコスト効率経営を実践しております。

#### 食料品・生活雑貨小売事業部門

当部門は、食料品・雑貨を中心とした総合100円ショップ「FLET'S」を中核事業とし、お客様から高い評価を戴き、好調に推移しております。また、当期より株式会社エスティビーを設立し、100円ショップ「百圓領事館」24店舗（直営店15店舗、FC店9店舗）の営業譲受を実施し事業拡大を進展させております。

総合100円ショップ「FLET'S」、食料品スーパー「F MART」、ドラッグストア「ベスト薬品」及び100円ショップ「百圓領事館」の85店舗を運営し、売上高98億7千万円（前年同期比34.0%の増）営業利益1億3千6百万円（前年同期比30.1%の増）を達成することができました。

#### カラオケ関係事業

当部門におきましては、カラオケ事業におけるディーラー統合による売上高の増加及びアミューズメント事業における関東地区での業務開始等、業務用ゲーム機器の販売、メンテナンスの売上増加と合理化努力の結果、売上高は13億6千9百万円（前年同期比47.2%の増）で営業利益は1億8千6百万円（前年同期比60.2%の増）となりました。

#### オーディオ・ビジュアル商品販売事業

主力であるAVレンタル店におきましては、新規店取引の拡大に積極的に取り組む一方、物販商品の卸販売において合理化をおこないましたが、売上高は35億3千4百万円（前年同期比0.8%の減）となり、販売管理費の増加等により営業利益は2千2百万円（前年同期比58.3%の減）となりました。

#### その他事業

当部門におきましては、不動産、店舗設備の賃貸収入及び新規事業としてコインパーキング事業を開始し、売上高は3億3千5百万円（前年同期比357.4%の増）、営業利益は6千4百万円（前年は0.4百万円）と大幅に増加いたしました。

以上の結果、当中間連結会計期間の連結売上高は148億6千9百万円（前年同期比25.0%の増）となりました。

一方、利益面におきましては、合理化の徹底を推進し、高効率経営を推進した結果、連結営業利益は2億9千3百万円（前年同期比47.5%の増）、連結経常利益は2億5千2百万円（前年同期比97.8%の増）、連結中間純利益は1億2千8百万円（前年同期比121.5%の増）を達成することができました。

## (2) キャッシュフローの状況

当中間連結会計期末における現金及び現金同等物（以下「資金」という）は、21億5千6百万円（前年同期比14.6%増）となり、期首資金残高23億6百万円に比べ1億4千9百万円減少いたしました。これは、総合100円ショップ「FLET'S」新規店舗の出店、賃貸収入物件での有形固定資産の取得、営業の譲受による支出等による投資活動で13億4千万円、営業活動で2億4千2百万円減少いたしましたが、財務活動により14億3千2百万円を資金調達いたしました。

当連結会計期間における各キャッシュ・フローの状況とそれらの要因は次のとおりであります。

### （営業活動によるキャッシュ・フロー）

営業活動の結果減少した資金は、2億4千2百万円（前年同期と比べ6億8千2百万円の減少）となりました。これらは主として、税金等調整前中間純利益2億4千4百万円、売上債権の増加2億1千7百万円、仕入債務の減少1億7千8百万円、法人税等の支払額1億5千1百万円が減少したことによるものであります。

### （投資活動によるキャッシュ・フロー）

投資活動の結果使用した資金は13億4千万円（前年同期と比べ6億8千5百万円の増加）となりました。これは主として、総合100円ショップ「FLET'S」店舗出店、賃貸収入物件の購入等の有形固定資産の取得による支出5億3千8百万円、営業の譲受による支出4億7千3百万円等によるものであります。

### （財務活動によるキャッシュ・フロー）

財務活動の結果得られた資金は14億3千2百万円（前年同期と比べ3億4千1百万円の減少）となりました。これは主として、短期借入24億2千万円及び長期借入13億5千万円の調達、短期借入金の返済14億2千万円及び長期借入金返済7億8千7百万円並びに割賦未払金の支払7千3百万円等によるものであります。

## 2 【仕入及び販売の状況】

### (1) 仕入実績

| 事業の種類別セグメントの名称    | 仕入高(千円)    | 前年同期比(%) |
|-------------------|------------|----------|
| 食料品・生活雑貨小売事業      | 7,879,022  | 130.1    |
| カラオケ関係事業          | 718,625    | 149.4    |
| オーディオ・ビジュアル商品販売事業 | 3,203,500  | 97.0     |
| その他事業             | 147,975    | 248.7    |
| 合計                | 11,949,123 | 120.7    |

- (注) 1.上記の金額には、消費税等は含まれておりません。  
2.セグメント間取引については、相殺消去しております。

### (2) 販売実績

| 事業の種類別セグメントの名称    | 販売高(千円)    | 前年同期比(%) |
|-------------------|------------|----------|
| 食料品・生活雑貨小売事業      | 9,826,550  | 134.0    |
| カラオケ関係事業          | 1,369,459  | 147.3    |
| オーディオ・ビジュアル商品販売事業 | 3,534,049  | 99.2     |
| その他事業             | 139,891    | 207.9    |
| 合計                | 14,869,951 | 125.0    |

- (注) 1.上記の金額には、消費税等は含まれておりません。  
2.セグメント間取引については、相殺消去しております。  
3.主な相手先別の販売実績及び当該販売実績の総販売実績に対する割合

| 相手先    | 前中間連結会計期間<br>販売高(千円)          |       | 当中間連結会計期間<br>販売高(千円)          |       |
|--------|-------------------------------|-------|-------------------------------|-------|
|        | (自 平成17年4月1日<br>至 平成17年9月30日) | 割合(%) | (自 平成18年4月1日<br>至 平成18年9月30日) | 割合(%) |
| 株式会社ゲオ | 1,548,777                     | 13.0  | 1,727,666                     | 11.6  |

- (注) 上記の金額には、消費税等は含まれておりません。

### 3 【対処すべき課題】

当中間連結会計期間において、当社グループが対処すべき課題について重要な変更はありません。

### 4 【経営上の重要な契約等】

#### (1)子会社の設立及び営業譲受

##### 設立会社の概要

|         |                               |
|---------|-------------------------------|
| 商号      | 株式会社 エスティビー                   |
| 主な事業の内容 | 日用雑貨及び化粧品の販売等                 |
| 設立年月日   | 平成18年4月14日                    |
| 本店所在地   | 大阪府高槻市栄町一丁目23番1号              |
| 代表者     | 代表取締役 岡村 邦彦                   |
| 資本金     | 1,000万円                       |
| 決算期     | 3月                            |
| 当社との関係  | 株式会社音通エフ・リテール（連結子会社）の100%出資会社 |

##### 子会社設立主旨及び営業譲受事由

譲渡先の株式会社アイ・エフ(民事再生法適用会社)が展開する100円均一ショップ「百圓領事館」を、当社グループの運営ノウハウの活用をもって店舗の再建が可能と判断、営業譲渡を受けるため設立しました。

##### 営業譲受の内容

|            |                                           |
|------------|-------------------------------------------|
| 営業譲渡契約の締結日 | 平成18年5月8日                                 |
| 譲受価額       | 220百万円                                    |
| 営業譲受日      | 平成18年8月3日                                 |
| 営業譲受店舗     | 100円均一ショップ「百圓領事館」等の店舗24店舗<br>( F C 店舗含む ) |

##### 営業譲受元の概要

|         |                      |
|---------|----------------------|
| 商号      | 株式会社アイ・エフ            |
| 主な事業の内容 | 100円均一ショップ「百圓領事館」の経営 |
| 設立年月日   | 昭和61年9月1日            |
| 本店所在地   | 大阪市中央区内久宝寺町3-4-1     |
| 代表者     | 代表取締役 澤井 要一          |
| 資本金     | 6,500万円              |
| 決算期     | 3月末                  |
| 店舗数     | 29店舗 ( F C 店舗を含む )   |

## (2)子会社のフランチャイズ契約の締結

当社の連結子会社である株式会社ハブ・ア・グッドは、新規事業としてスポーツクラブ事業、ホットヨガ事業、フェイシャル・エステ事業等を開始するにあたりフランチャイズ契約を締結しました。

### 「ジョイフィット」フランチャイズ契約の概要

|            |                      |
|------------|----------------------|
| フランチャイズの名称 | 「ジョイフィットフランチャイズシステム」 |
| 許諾者        | 株式会社ジョイフィット          |
| 加盟金        | 100万円(2号店目以降50万円)    |
| ロイヤリティー    | 月額 300千円             |
| その他費用      | システム使用料等             |
| 契約期間       | 契約締結後満5年間            |
| 契約締結日      | 平成18年5月3日            |
| 連帯保証人      | 株式会社音通               |

### 株式会社ジョイフィットの概要

|         |                        |
|---------|------------------------|
| 名称：     | 株式会社ジョイフィット            |
| 主な事業内容： | スポーツクラブ運営のフランチャイズ事業の経営 |
| 設立年月日：  | 平成3年11月                |
| 本店所在地：  | 北海道帯広市西1条南19丁目2番地      |
| 代表者：    | 代表取締役 岡本謙一             |
| 資本金：    | 100万円                  |

### ホットヨガスタジオLAVAフランチャイズ契約の概要

|            |                                  |
|------------|----------------------------------|
| フランチャイズの名称 | 「ホットヨガスタジオLAVA・フランチャイズ・システム」     |
| 許諾者        | 株式会社アイデアリンク                      |
| 加盟金        | 2,500千円(2号店1,500千円、3号店以降1,000千円) |
| 保証金        | 1店舗につき2,000千円                    |
| ロイヤリティー    | 売上代金の5%                          |
| その他費用      | 研修費・開店指導料等                       |
| 契約期間       | 契約締結日から起算3ヶ年                     |
| 契約締結日      | 平成18年9月5日                        |
| 連帯保証人      | 株式会社音通                           |

### 株式会社アイデアリンクの概要

|         |                                                                                                  |
|---------|--------------------------------------------------------------------------------------------------|
| 名称：     | 株式会社アイデアリンク                                                                                      |
| 主な事業内容： | 複合メディアカフェ「まんが@カフェGeraGera(ゲラゲラ)」の運営及び支援事業<br>ホットヨガスタジオ「LAVA」の運営及びフランチャイズ事業<br>ホットヨガスタジオ「LAVA」の経営 |
| 設立年月日：  | 平成12年11月                                                                                         |
| 本店所在地：  | 東京都渋谷区渋谷2-17-3 アイビスビル6F                                                                          |
| 代表者：    | 代表取締役社長 後藤 恵美                                                                                    |
| 資本金：    | 100万円                                                                                            |

### (3)子会社の設立及び営業譲受

#### 設立会社の概要

|        |                    |
|--------|--------------------|
| 商号     | 株式会社 音通アミューズメント    |
| 設立年月日  | 平成18年6月2日          |
| 本店所在地  | 大阪府高槻市栄町一丁目23番1号   |
| 代表者    | 代表取締役 井上文雄         |
| 資本金    | 5,000万円            |
| 決算期    | 3月末                |
| 当社との関係 | 株式会社音通(当社)の55%出資会社 |

#### 子会社設立主旨及び営業譲受事由

アミューズメント機器の販売事業(カラオケ関係事業に分類)については、当社子会社(100%出資)の株式会社ジャムテックにて関西地区にて事業展開をしておりますが、関東地区での業容拡大を目的に新会社を設立いたしました。なお、関東地区で同事業を事業展開しております株式会社ウイングより事業の営業譲渡を受けております。

#### 営業譲受の内容

|            |            |
|------------|------------|
| 営業譲渡契約の締結日 | 平成18年6月2日  |
| 譲受価額       | 180百万円     |
| 営業譲受日      | 平成18年6月2日  |
| 営業譲受明細     | 営業権及び固定資産等 |

#### 営業譲受元の概要

|         |                   |
|---------|-------------------|
| 商号      | 株式会社ウイング          |
| 主な事業の内容 | 娯楽機械の製造、販売、貸付、修理等 |
| 設立年月日   | 昭和59年6月18日        |
| 本店所在地   | 東京都世田谷区上北沢4-29-5  |
| 代表者     | 代表取締役 井上 文雄       |
| 資本金     | 10,000万円          |
| 決算期     | 4月末               |

## 5 【研究開発活動】

該当する事項はありません。

### 第3 【設備の状況】

#### 1 【主要な設備の状況】

##### (1) 提出会社

当中間連結会計期間において、以下の設備を取得いたしました。

| 事業所名<br>(所在地)    | 事業の種類別<br>セグメントの名称 | 設備の内容       | 帳簿価額(千円) |             |             |         | 従業員数<br>(名) |
|------------------|--------------------|-------------|----------|-------------|-------------|---------|-------------|
|                  |                    |             | 賃貸用資産    | 建物及び<br>構築物 | その他<br>(注2) | 合計      |             |
| 賃貸物件<br>(石川県加賀市) | その他事業              | 店舗<br>賃貸物件  | 169,117  | -           | -           | 169,117 | -           |
| 賃貸物件<br>(名古屋市北区) | その他事業              | 事務所<br>賃貸物件 | 92,337   | -           | -           | 92,337  | -           |
| 賃貸物件<br>(愛知県一宮市) | その他事業              | 一戸建<br>賃貸物件 | 16,662   | -           | -           | 16,662  | -           |
| 本部<br>(大阪府吹田市)   | 管理本部<br>全社共通       | 事務所<br>賃借物件 | -        | 6,965       | 4,992       | 11,957  | 10<br>(50)  |

(注)1.上記の金額には、消費税等は含まれておりません。

2.その他の主なものは什器・備品等であります。

3.従業員数の( )は、本部に同籍する連結子会社の従業員を表示しております。

##### (2) 国内子会社

当中間連結会計期間において、以下の設備が新たに当社グループの主要な設備となりました。  
その主要な設備の状況は、以下のとおりであります。

| 会社名              | 事業所名<br>(所在地)           | 事業の種類別<br>セグメントの名称 | 設備の内容      | 帳簿価額(千円) |         |        | 従業員数<br>(名) |
|------------------|-------------------------|--------------------|------------|----------|---------|--------|-------------|
|                  |                         |                    |            | 建物及び構築物  | その他(注2) | 合計     |             |
| 株式会社<br>ハブ・ア・ゲット | JOYFIT摂津富田店<br>(大阪府高槻市) | その他事業              | 店舗<br>賃貸物件 | 88,238   | 6,226   | 94,464 | 1<br>(23)   |

(注)1.上記の金額には、消費税等は含まれておりません。

2.その他の主なものは什器・備品等であります。

株式会社エスティビー(当社100%出資子会社株式会社音通エフ・リテールの100%子会社)

当中間連結会計期間において、株式会社アイ・エフ(民事再生法適用会社)が展開する100円均一ショップ「百圓領事館」24店舗の営業譲渡を受けておりますが、その主要な設備の状況は以下のとおりであります。

| 会社名        | 事業所名<br>(所在地)          | 事業の種類別セグメントの名称   | 設備の内容 | 帳簿価額(千円) |         |           |             |        |        | 従業員数<br>(名) |
|------------|------------------------|------------------|-------|----------|---------|-----------|-------------|--------|--------|-------------|
|            |                        |                  |       | 賃貸用資産    | 建物及び構築物 | 機械装置及び運搬具 | 土地<br>(面積㎡) | その他    | 合計     |             |
| 株式会社エスティビー | なかもず店<br>(大阪府堺市)       | 食料品・生活雑貨<br>小売事業 | 店舗設備  | -        | 10,782  | -         | -           | 14,613 | 25,395 | 1<br>(27)   |
| 株式会社エスティビー | 阿部野橋店<br>(大阪市<br>阿倍野区) | 食料品・生活雑貨<br>小売事業 | 店舗設備  | -        | 10,313  | -         | -           | 3,237  | 13,551 | -<br>(8)    |
| 株式会社エスティビー | 文の里店<br>(大阪市<br>阿倍野区)  | 食料品・生活雑貨<br>小売事業 | 店舗設備  | -        | 9,802   | -         | -           | -      | 9,802  | -<br>(6)    |
| 株式会社エスティビー | 公園南店<br>(大阪市<br>東住吉区)  | 食料品・生活雑貨<br>小売事業 | 店舗設備  | -        | 9,267   | -         | -           | 4,288  | 13,556 | 1<br>(16)   |
| 株式会社エスティビー | 西明石店<br>(兵庫県明石市)       | 食料品・生活雑貨<br>小売事業 | 店舗設備  | -        | 7,699   | -         | -           | 8,412  | 16,112 | 1<br>(14)   |
| 株式会社エスティビー | 芦屋店<br>(兵庫県芦屋市)        | 食料品・生活雑貨<br>小売事業 | 店舗設備  | -        | 7,249   | -         | -           | -      | 7,249  | -<br>(12)   |
| 株式会社エスティビー | 喜連瓜破店<br>(大阪市平野区)      | 食料品・生活雑貨<br>小売事業 | 店舗設備  | -        | 7,658   | -         | -           | 4,457  | 12,115 | -<br>(12)   |
| 株式会社エスティビー | 箕面店<br>(大阪府箕面市)        | 食料品・生活雑貨<br>小売事業 | 店舗設備  | -        | 7,046   | -         | -           | -      | 7,046  | -<br>(5)    |
| 株式会社エスティビー | 西田辺店<br>(大阪市<br>阿倍野区)  | 食料品・生活雑貨<br>小売事業 | 店舗設備  | -        | 6,197   | -         | -           | 11,661 | 17,858 | 1<br>(14)   |
| 株式会社エスティビー | 大野芝店<br>(大阪府堺市)        | 食料品・生活雑貨<br>小売事業 | 店舗設備  | -        | 4,055   | -         | -           | 4,245  | 8,301  | -<br>(11)   |
| 株式会社エスティビー | アポロ店<br>(大阪市<br>阿倍野区)  | 食料品・生活雑貨<br>小売事業 | 店舗設備  | -        | 1,883   | -         | -           | 4,865  | 6,749  | 1<br>(14)   |
| 株式会社エスティビー | セリオ店<br>(神戸市西区)        | 食料品・生活雑貨<br>小売事業 | 店舗設備  | -        | 1,748   | -         | -           | 2,197  | 3,945  | -<br>(8)    |
| 株式会社エスティビー | 北浜店<br>(大阪市中央区)        | 食料品・生活雑貨<br>小売事業 | 店舗設備  | -        | 1,669   | -         | -           | 11,359 | 13,029 | 1<br>(7)    |

(注)1.上記の金額には、消費税等は含まれておりません。

2.従業員数の( )は当中間連結会計期間末のパート従業員を表示しております。

## 2 【設備の新設、除却等の計画】

### (1) 重要な設備計画の変更

前連結会計年度末に計画中であった設備計画は、次の計画店舗において新店舗開設に必要な敷地面積が不足するため計画を中止いたしました。

| 会社名  | 事業所名<br>(所在地)          | 事業の種類別<br>セグメントの名称 | 設備の内容 | 投資予定額<br>(千円) | 着手年月     | 完了予定<br>年月 |
|------|------------------------|--------------------|-------|---------------|----------|------------|
| 提出会社 | FLET'S竹ノ塚店<br>(東京都足立区) | 食料品・生活雑貨<br>小売事業   | 店舗設備  | 222,000       | 平成18年12月 | 平成19年2月    |

### (2) 重要な設備計画の完了

前連結会計年度末に計画していた設備計画のうち、当中間連結会計期間に完了したものは、次のとおりであります。

| 会社名  | 事業所名<br>(所在地)          | 事業の種類別<br>セグメントの名称 | 設備の内容 | 投資額<br>(千円) | 着手年月    | 完了年月    |
|------|------------------------|--------------------|-------|-------------|---------|---------|
| 提出会社 | FLET'S上板橋店<br>(東京都板橋区) | 食料品・生活雑貨<br>小売事業   | 店舗設備  | 92,232      | 平成18年3月 | 平成18年6月 |

(注) 上記の金額には、消費税等は含まれておりません。

### (3) 重要な設備の新設等

当中間連結会計期間において、新たに確定した重要な設備の新設等は次のとおりであります。

| 会社名  | 事業所名<br>(所在地)     | 事業の種類別<br>セグメントの<br>名称 | 設備の内容 | 投資予定額<br>(千円) |        | 資金調達<br>方法 | 着手年月    | 完了予定<br>年月 |
|------|-------------------|------------------------|-------|---------------|--------|------------|---------|------------|
| 提出会社 | 管理本部等<br>(大阪府吹田市) | 全社共通                   | 本部移転  | -             | 11,704 | 自己資金       | 平成18年9月 | 平成18年11月   |

### (4) 重要な設備の除却等

当中間連結会計期間において、新たに確定した重要な設備の除却等はありません。

## 第4 【提出会社の状況】

### 1 【株式等の状況】

#### (1) 【株式の総数等】

##### 【株式の総数】

| 種類   | 発行可能株式総数(株) |
|------|-------------|
| 普通株式 | 355,000,000 |
| 計    | 355,000,000 |

##### 【発行済株式】

| 種類   | 中間会計期間末<br>現在発行数(株)<br>(平成18年9月30日) | 提出日現在<br>発行数(株)<br>(平成18年12月27日) | 上場証券取引所名又は<br>登録証券業協会名 |
|------|-------------------------------------|----------------------------------|------------------------|
| 普通株式 | 179,710,045                         | 181,951,045                      | 大阪証券取引所<br>(市場第二部)     |
| 計    | 179,710,045                         | 181,951,045                      |                        |

(注) 提出日現在の発行数には、平成18年12月1日からこの半期報告書提出日までの新株予約権の行使により発行された株式数は、含まれておりません。

(2) 【新株予約権等の状況】

当社は、平成13年改正旧商法第280条ノ20及び第280条ノ21の規定に基づき新株予約権を発行しております。

| 株主総会の特別決議日(平成14年6月27日)                 |                                  |                            |
|----------------------------------------|----------------------------------|----------------------------|
|                                        | 中間会計期間末現在<br>(平成18年9月30日)        | 提出日の前月末現在<br>(平成18年11月30日) |
| 新株予約権の数(個)                             | 7(注)1                            | 7(注)1                      |
| 新株予約権の目的となる株式の種類                       | 普通株式                             | 同左                         |
| 新株予約権の目的となる株式の数(株)                     | 132,300(注)5                      | 132,300(注)5                |
| 新株予約権の行使時の払込金額(円)                      | 1株当たり10(注)5                      | 1株当たり10(注)5                |
| 新株予約権の行使期間                             | 平成16年7月1日～<br>平成21年6月30日         | 同左                         |
| 新株予約権の行使により株式を発行する場合の株式の発行価格及び資本組入額(円) | 発行価格 10(注)5<br>資本組入額 5(注)5       | 発行価格 10(注)5<br>資本組入額 5(注)5 |
| 新株予約権の行使の条件                            | 相続人による行使は認めない。<br>1単元未満の行使は認めない。 | 同左                         |
| 新株予約権の譲渡に関する事項                         | 新株予約権を譲渡するときは当社取締役会の承認を要するものとする。 | 同左                         |
| 代用払込みに関する事項                            |                                  |                            |

| 株主総会の特別決議日(平成15年6月27日)                 |                                  |                            |
|----------------------------------------|----------------------------------|----------------------------|
|                                        | 中間会計期間末現在<br>(平成18年9月30日)        | 提出日の前月末現在<br>(平成18年11月30日) |
| 新株予約権の数(個)                             | 52(注)1                           | 42(注)1                     |
| 新株予約権の目的となる株式の種類                       | 普通株式                             | 同左                         |
| 新株予約権の目的となる株式の数(株)                     | 982,800(注)5                      | 793,800(注)5                |
| 新株予約権の行使時の払込金額(円)                      | 1株当たり10(注)5                      | 1株当たり10(注)5                |
| 新株予約権の行使期間                             | 平成17年7月1日～<br>平成22年6月30日         | 同左                         |
| 新株予約権の行使により株式を発行する場合の株式の発行価格及び資本組入額(円) | 発行価格 10(注)5<br>資本組入額 5(注)5       | 発行価格 10(注)5<br>資本組入額 5(注)5 |
| 新株予約権の行使の条件                            | 相続人による行使は認めない。<br>1単元未満の行使は認めない。 | 同左                         |
| 新株予約権の譲渡に関する事項                         | 新株予約権を譲渡するときは当社取締役会の承認を要するものとする。 | 同左                         |
| 代用払込みに関する事項                            |                                  |                            |

| 株主総会の特別決議日(平成16年6月29日)                 |                                  |                               |
|----------------------------------------|----------------------------------|-------------------------------|
|                                        | 中間会計期間末現在<br>(平成18年9月30日)        | 提出日の前月末現在<br>(平成18年11月30日)    |
| 新株予約権の数(個)                             | 351 (注)2                         | 199 (注)2                      |
| 新株予約権の目的となる株式の種類                       | 普通株式                             | 同左                            |
| 新株予約権の目的となる株式の数(株)                     | 4,738,500 (注)5                   | 2,686,500 (注)5                |
| 新株予約権の行使時の払込金額(円)                      | 1株当たり21 (注)5                     | 1株当たり21 (注)5                  |
| 新株予約権の行使期間                             | 平成18年7月1日～<br>平成23年6月30日         | 同左                            |
| 新株予約権の行使により株式を発行する場合の株式の発行価格及び資本組入額(円) | 発行価格 21 (注)5<br>資本組入額 11 (注)5    | 発行価格 21 (注)5<br>資本組入額 11 (注)5 |
| 新株予約権の行使の条件                            | 相続人による行使は認めない。<br>1単元未満の行使は認めない。 | 同左                            |
| 新株予約権の譲渡に関する事項                         | 新株予約権を譲渡するときは当社取締役会の承認を要するものとする。 | 同左                            |
| 代用払込みに関する事項                            |                                  |                               |

| 株主総会の特別決議日(平成17年6月29日)                 |                                  |                               |
|----------------------------------------|----------------------------------|-------------------------------|
|                                        | 中間会計期間末現在<br>(平成18年9月30日)        | 提出日の前月末現在<br>(平成18年11月30日)    |
| 新株予約権の数(個)                             | 4,771 (注)3                       | 4,767 (注)3                    |
| 新株予約権の目的となる株式の種類                       | 普通株式                             | 同左                            |
| 新株予約権の目的となる株式の数(株)                     | 21,469,500 (注)5                  | 21,451,500 (注)5               |
| 新株予約権の行使時の払込金額(円)                      | 1株当たり63 (注)5                     | 1株当たり63 (注)5                  |
| 新株予約権の行使期間                             | 平成17年8月30日～<br>平成32年8月29日        | 同左                            |
| 新株予約権の行使により株式を発行する場合の株式の発行価格及び資本組入額(円) | 発行価格 63 (注)5<br>資本組入額 32 (注)5    | 発行価格 63 (注)5<br>資本組入額 32 (注)5 |
| 新株予約権の行使の条件                            | 相続人による行使は認めない。<br>1単元未満の行使は認めない。 | 同左                            |
| 新株予約権の譲渡に関する事項                         | 新株予約権を譲渡するときは当社取締役会の承認を要するものとする。 | 同左                            |
| 代用払込みに関する事項                            |                                  |                               |

- (注)1. 新株予約権1個に対し10,500株を付与する。(平成18年5月1日付株式分割後)新株予約権1個に対し18,900株を付与する。  
2. 新株予約権1個に対し7,500株を付与する。(平成18年5月1日付株式分割後)新株予約権1個に対し13,500株を付与する。  
3. 新株予約権1個に対し2,500株を付与する。(平成18年5月1日付株式分割後)新株予約権1個に対し4,500株を付与する。

4. 新株予約権発行後、当社が株式分割、株式併合を行う場合は、次の算式により払込金額を調整し、調整により生ずる1円未満の端数は切り上げる。

$$\text{調整後払込金額} = \text{調整前払込金額} \times \frac{1}{\text{分割・合併の比率}}$$

また、時価を下回る価格で新株式の発行(時価発行として行う公募増資、ストックオプションとしての新株予約権の行使により新株式を発行する場合を除く。)を行う場合は、次の算式により払込金額を調整し、調整により生ずる1円未満の端数は切り上げる。

$$\text{調整後払込金額} = \text{調整前払込金額} \times \frac{\text{既発行株式数} + \frac{\text{新規発行株式数} \times 1 \text{株当たり払込金額}}{\text{新株式発行前の時価}}}{\text{既発行株式数} + \text{新規発行株式数}}$$

5. 平成18年5月1日付で株式1株を株式1.8株に株式を分割したことにより、新株予約権の目的となる株式の数、新株予約権の行使時の払込金額、新株予約権の行使により株式を発行する場合の株式の発行価格及び資本組入額が、調整されています。

(3) 【発行済株式総数、資本金等の状況】

| 年月日                      | 発行済株式<br>総数増減数<br>(株) | 発行済株式<br>総数残高<br>(株) | 資本金増減額<br>(千円) | 資本金残高<br>(千円) | 資本準備金<br>増減額<br>(千円) | 資本準備金<br>残高<br>(千円) |
|--------------------------|-----------------------|----------------------|----------------|---------------|----------------------|---------------------|
| 平成18年4月1日～<br>平成18年9月30日 | 81,065,131            | 179,710,045          | 13,662         | 1,391,536     | 12,955               | 1,362,929           |

(注) 1. 新株予約権の行使に伴って発行済株式総数、資本金、資本準備金が下記のとおり増加しております。

発行済株式総数 1,720,800 株  
資本金 13,662,000 円  
資本準備金 12,955,500 円

2. 平成18年5月1日付で株式1株を株式1.8株に株式を分割したことにより、発行済株式総数が79,344,331株増加しております。

3. 平成18年10月1日から平成18年11月30日までの間に、新株予約権の行使により発行済株式総数2,241,000株、資本金23,517千円、資本準備金21,465千円増加しました。

(4) 【大株主の状況】

平成18年9月30日現在

| 氏名又は名称                     | 住所                 | 所有株式数<br>(千株) | 発行済株式総数に<br>対する所有株式数<br>の割合(%) |
|----------------------------|--------------------|---------------|--------------------------------|
| 株式会社 デジユニット                | 大阪府高槻市栄町1丁目23 1    | 51,493        | 28.65                          |
| 株式会社 第一興商                  | 東京都品川区北品川5丁目5 26   | 15,079        | 8.39                           |
| 大阪証券金融 株式会社                | 大阪市中央区北浜2丁目4 6     | 4,439         | 2.47                           |
| 岡村 邦彦                      | 京都府京都市西京区          | 3,433         | 1.91                           |
| 仲川 進                       | 京都府京都市西京区          | 3,433         | 1.91                           |
| 株式会社 エム・ティー・エー             | 大阪市淀川区三国本町1丁目14 12 | 3,132         | 1.74                           |
| 三栄文化機器 株式会社                | 兵庫県伊丹市車塚2丁目85      | 3,118         | 1.73                           |
| アサヒコミュニケ-ション<br>ネットワーク株式会社 | 大阪市淀川区三国本町1丁目14 12 | 3,118         | 1.73                           |
| 有限会社ヒュ-マンネット               | 大阪市淀川区三国本町1丁目14 12 | 3,118         | 1.73                           |
| 小林 護                       | 兵庫県尼崎市             | 2,027         | 1.12                           |
| 計                          |                    | 92.394        | 51.41                          |

(注) 自己株式の所有株式数は、145,903株、発行済株式総数に対する所有株式の割合は、0.08%であります。

(5) 【議決権の状況】

【発行済株式】

平成18年9月30日現在

| 区分             | 株式数(株)                   | 議決権の数(個) | 内容 |
|----------------|--------------------------|----------|----|
| 無議決権株式         |                          |          |    |
| 議決権制限株式(自己株式等) |                          |          |    |
| 議決権制限株式(その他)   |                          |          |    |
| 完全議決権株式(自己株式等) | (自己保有株式)<br>普通株式 145,000 |          |    |
| 完全議決権株式(その他)   | 普通株式 177,816,000         | 177,816  |    |
| 単元未満株式         | 普通株式 1,749,045           |          |    |
| 発行済株式総数        | 179,710,045              |          |    |
| 総株主の議決権        |                          | 177,816  |    |

(注)1. 発行済株式は全て普通株式であります。

2. 「完全議決権株式(その他)」の株式数欄には証券保管振替機構名義の株式が375,000株含まれており、「議決権の数」欄には、同機構名義の株式に係る議決権375個を含めております。

3. 「単元未満株式」欄の普通株式には、自己株式903株が含まれております。

【自己株式等】

平成18年9月30日現在

| 所有者の氏名<br>又は名称     | 所有者の住所                 | 自己名義<br>所有株式数<br>(株) | 他人名義<br>所有株式数<br>(株) | 所有株式数<br>の合計<br>(株) | 発行済株式総数<br>に対する所有<br>株式数の割合(%) |
|--------------------|------------------------|----------------------|----------------------|---------------------|--------------------------------|
| (自己保有株式)<br>株式会社音通 | 大阪府吹田市垂水町<br>三丁目34番15号 | 145,000              |                      | 145,000             | 0.08                           |
| 計                  |                        | 145,000              |                      | 145,000             | 0.08                           |

## 2 【株価の推移】

### 【当該中間会計期間における月別最高・最低株価】

| 月別    | 平成18年<br>4月 | 5月  | 6月  | 7月  | 8月 | 9月 |
|-------|-------------|-----|-----|-----|----|----|
| 最高(円) | 235         | 134 | 103 | 111 | 88 | 84 |
| 最低(円) | 190         | 95  | 83  | 64  | 69 | 68 |

- (注)1. 最高・最低株価は、大阪証券取引所市場第二部におけるものであります。  
2. 印は、株式分割前(平成18年5月1日付で株式1株を株式1.8株に株式を分割)の株価であります。

## 3 【役員の状況】

前事業年度の有価証券報告書提出日後、当半期報告書提出日までにおいて、役員の異動はありません。

## 第5 【経理の状況】

### 1 中間連結財務諸表及び中間財務諸表の作成方法について

(1) 当社の中間連結財務諸表は、「中間連結財務諸表の用語、様式及び作成方法に関する規則」(平成11年大蔵省令第24号。以下「中間連結財務諸表規則」という。)に基づいて作成しております。

なお、前中間連結会計期間(平成17年4月1日から平成17年9月30日まで)は、改正前の中間連結財務諸表規則に基づき、当中間連結会計期間(平成18年4月1日から平成18年9月30日まで)は、改正後の中間連結財務諸表規則に基づいて作成しております。

(2) 当社の中間財務諸表は、「中間財務諸表等の用語、様式及び作成方法に関する規則」(昭和52年大蔵省令第38号。以下「中間財務諸表等規則」という。)に基づいて作成しております。

なお、前中間会計期間(平成17年4月1日から平成17年9月30日まで)は、改正前の中間財務諸表等規則に基づき、当中間会計期間(平成18年4月1日から平成18年9月30日まで)は、改正後の中間財務諸表等規則に基づいて作成しております。

### 2 監査証明について

当社は、証券取引法第193条の2の規定に基づき、前中間連結会計期間(平成17年4月1日から平成17年9月30日まで)及び前中間会計期間(平成17年4月1日から平成17年9月30日まで)並びに当中間連結会計期間(平成18年4月1日から平成18年9月30日まで)及び当中間会計期間(平成18年4月1日から平成18年9月30日まで)の中間連結財務諸表及び中間財務諸表について、新日本監査法人により中間監査を受けております。

1 【中間連結財務諸表等】

(1) 【中間連結財務諸表】

【中間連結貸借対照表】

| 区分             | 注記<br>番号 | 前中間連結会計期間末<br>(平成17年9月30日) |            | 当中間連結会計期間末<br>(平成18年9月30日) |            | 前連結会計年度<br>要約連結貸借対照表<br>(平成18年3月31日) |            |
|----------------|----------|----------------------------|------------|----------------------------|------------|--------------------------------------|------------|
|                |          | 金額(千円)                     | 構成比<br>(%) | 金額(千円)                     | 構成比<br>(%) | 金額(千円)                               | 構成比<br>(%) |
| (資産の部)         |          |                            |            |                            |            |                                      |            |
| 流動資産           |          |                            |            |                            |            |                                      |            |
| 1 現金及び預金       | 2        | 2,458,922                  |            | 2,595,538                  |            | 2,734,435                            |            |
| 2 受取手形及び売掛金    |          | 1,128,267                  |            | 2,012,527                  |            | 1,568,634                            |            |
| 3 棚卸資産         |          | 1,161,580                  |            | 1,279,081                  |            | 1,168,770                            |            |
| 4 前払費用         |          | -                          |            | -                          |            | 129,732                              |            |
| 5 繰延税金資産       |          | 22,865                     |            | 15,262                     |            | 33,359                               |            |
| 6 その他          |          | 721,789                    |            | 1,385,782                  |            | 795,288                              |            |
| 貸倒引当金          |          | 5,964                      |            | 138,811                    |            | 1,589                                |            |
| 流動資産合計         |          | 5,487,461                  | 47.8       | 7,149,380                  | 46.2       | 6,428,632                            | 46.9       |
| 固定資産           |          |                            |            |                            |            |                                      |            |
| 1 有形固定資産       | 1        |                            |            |                            |            |                                      |            |
| (1) 賃貸用資産      | 3        | 444,643                    |            | 820,917                    |            | 675,417                              |            |
| (2) 建物及び構築物    | 3        | 1,326,927                  |            | 1,893,119                  |            | 1,705,359                            |            |
| (3) 土地         |          | 832,848                    |            | 954,584                    |            | 836,523                              |            |
| (4) その他        | 3        | 134,145                    |            | 377,871                    |            | 299,162                              |            |
| 有形固定資産合計       |          | 2,738,564                  | 23.8       | 4,046,494                  | 26.1       | 3,516,462                            | 25.7       |
| 2 無形固定資産       |          |                            |            |                            |            |                                      |            |
| (1) のれん        |          | -                          |            | 429,394                    |            | -                                    |            |
| (2) その他        |          | 157,617                    |            | 41,837                     |            | 173,196                              |            |
| 無形固定資産合計       |          | 157,617                    | 1.4        | 471,232                    | 3.1        | 173,196                              | 1.3        |
| 3 投資その他の資産     |          |                            |            |                            |            |                                      |            |
| (1) 建設協力金      |          | 873,051                    |            | 1,006,275                  |            | 987,178                              |            |
| (2) 差入保証金      | 2        | 1,878,626                  |            | 2,063,803                  |            | 2,020,202                            |            |
| (3) 繰延税金資産     |          | 24,675                     |            | 38,570                     |            | 29,123                               |            |
| (4) その他        |          | 332,594                    |            | 701,880                    |            | 549,914                              |            |
| 貸倒引当金          |          | 21,920                     |            | 12,837                     |            | 24,487                               |            |
| 投資その他の<br>資産合計 |          | 3,087,027                  | 26.9       | 3,797,691                  | 24.5       | 3,561,931                            | 26.0       |
| 固定資産合計         |          | 5,983,208                  | 52.1       | 8,315,418                  | 53.7       | 7,251,591                            | 53.0       |
| 繰延資産           |          |                            |            |                            |            |                                      |            |
| 1 新株発行費        |          | 5,432                      |            | -                          |            | 8,253                                |            |
| 2 株式交付費        |          | -                          |            | 6,418                      |            | -                                    |            |
| 3 社債発行費        |          | 9,473                      |            | 4,091                      |            | 8,183                                |            |
| 繰延資産合計         |          | 14,906                     | 0.1        | 10,510                     | 0.1        | 16,437                               | 0.1        |
| 資産合計           |          | 11,485,576                 | 100.0      | 15,475,309                 | 100.0      | 13,696,660                           | 100.0      |

| 区分                       | 注記<br>番号 | 前中間連結会計期間末<br>(平成17年9月30日) |              | 当中間連結会計期間末<br>(平成18年9月30日) |             | 前連結会計年度<br>要約連結貸借対照表<br>(平成18年3月31日) |              |
|--------------------------|----------|----------------------------|--------------|----------------------------|-------------|--------------------------------------|--------------|
|                          |          | 金額(千円)                     | 構成比<br>(%)   | 金額(千円)                     | 構成比<br>(%)  | 金額(千円)                               | 構成比<br>(%)   |
| <b>(負債の部)</b>            |          |                            |              |                            |             |                                      |              |
| <b>流動負債</b>              |          |                            |              |                            |             |                                      |              |
| 1                        |          | 2,381,172                  |              | 2,917,560                  |             | 2,820,551                            |              |
| 2                        |          | 250,000                    |              | 1,620,000                  |             | 620,000                              |              |
| 3                        | 2        | 1,498,345                  |              | 1,962,497                  |             | 1,521,899                            |              |
| 4                        |          | 120,000                    |              | 270,000                    |             | 120,000                              |              |
| 5                        |          | -                          |              | -                          |             | 253,701                              |              |
| 6                        | 2.3      | 270,642                    |              | 237,427                    |             | 206,842                              |              |
| 7                        |          | 87,567                     |              | 117,316                    |             | 171,330                              |              |
| 8                        |          | 14,995                     |              | 16,707                     |             | 14,464                               |              |
| 9                        |          | 458,403                    |              | 609,369                    |             | 202,397                              |              |
| <b>流動負債合計</b>            |          | <b>5,081,127</b>           | <b>44.2</b>  | <b>7,750,880</b>           | <b>50.1</b> | <b>5,931,189</b>                     | <b>43.3</b>  |
| <b>固定負債</b>              |          |                            |              |                            |             |                                      |              |
| 1                        |          | 430,000                    |              | 160,000                    |             | 370,000                              |              |
| 2                        | 2        | 3,822,803                  |              | 3,786,003                  |             | 3,664,199                            |              |
| 3                        | 2.3      | 248,530                    |              | 71,084                     |             | 128,258                              |              |
| 4                        |          | 38,207                     |              | 48,036                     |             | 42,605                               |              |
| 5                        |          | 438                        |              | 580                        |             | 711                                  |              |
| 6                        |          | 152,821                    |              | 187,047                    |             | 160,704                              |              |
| <b>固定負債合計</b>            |          | <b>4,692,801</b>           | <b>40.9</b>  | <b>4,252,752</b>           | <b>27.5</b> | <b>4,366,479</b>                     | <b>31.9</b>  |
| <b>負債合計</b>              |          | <b>9,773,929</b>           | <b>85.1</b>  | <b>12,003,632</b>          | <b>77.6</b> | <b>10,297,668</b>                    | <b>75.2</b>  |
| <b>(資本の部)</b>            |          |                            |              |                            |             |                                      |              |
| <b>資本金</b>               |          |                            |              |                            |             |                                      |              |
|                          |          | 592,128                    | 5.1          |                            |             | 1,377,874                            | 10.1         |
| <b>資本剰余金</b>             |          |                            |              |                            |             |                                      |              |
|                          |          | 718,942                    | 6.3          |                            |             | 1,507,789                            | 11.0         |
| <b>利益剰余金</b>             |          |                            |              |                            |             |                                      |              |
|                          |          | 416,944                    | 3.6          |                            |             | 526,341                              | 3.8          |
| <b>その他有価証券<br/>評価差額金</b> |          |                            |              |                            |             |                                      |              |
|                          |          | 4,328                      | 0.0          |                            |             | 5,993                                | 0.0          |
| <b>自己株式</b>              |          |                            |              |                            |             |                                      |              |
|                          |          | 12,040                     | 0.1          |                            |             | 7,020                                | 0.1          |
| <b>資本合計</b>              |          | <b>1,711,646</b>           | <b>14.9</b>  |                            |             | <b>3,398,991</b>                     | <b>24.8</b>  |
| <b>負債及び資本合計</b>          |          | <b>11,485,576</b>          | <b>100.0</b> |                            |             | <b>13,696,660</b>                    | <b>100.0</b> |

| 区分              | 注記<br>番号 | 前中間連結会計期間末<br>(平成17年9月30日) |            | 当中間連結会計期間末<br>(平成18年9月30日) |            | 前連結会計年度<br>要約連結貸借対照表<br>(平成18年3月31日) |            |
|-----------------|----------|----------------------------|------------|----------------------------|------------|--------------------------------------|------------|
|                 |          | 金額(千円)                     | 構成比<br>(%) | 金額(千円)                     | 構成比<br>(%) | 金額(千円)                               | 構成比<br>(%) |
| (純資産の部)         |          |                            |            |                            |            |                                      |            |
| 株主資本            |          |                            |            |                            |            |                                      |            |
| 1 資本金           |          |                            |            | 1,391,536                  |            |                                      |            |
| 2 資本剰余金         |          |                            |            | 1,520,744                  |            |                                      |            |
| 3 利益剰余金         |          |                            |            | 558,870                    |            |                                      |            |
| 4 自己株式          |          |                            |            | 13,042                     |            |                                      |            |
| 株主資本合計          |          |                            |            | 3,458,109                  | 22.3       |                                      |            |
| 評価・換算差額等        |          |                            |            |                            |            |                                      |            |
| 其他有価証券<br>評価差額金 |          |                            |            | 7,397                      |            |                                      |            |
| 評価・換算差額等<br>合計  |          |                            |            | 7,397                      | 0.0        |                                      |            |
| 少数株主持分          |          |                            |            | 20,964                     | 0.1        |                                      |            |
| 純資産合計           |          |                            |            | 3,471,677                  | 22.4       |                                      |            |
| 負債及び純資産合計       |          |                            |            | 15,475,309                 | 100.0      |                                      |            |

【中間連結損益計算書】

| 区分                  | 注記<br>番号 | 前中間連結会計期間<br>(自 平成17年 4月 1日<br>至 平成17年 9月30日) |            | 当中間連結会計期間<br>(自 平成18年 4月 1日<br>至 平成18年 9月30日) |            | 前連結会計年度<br>要約連結損益計算書<br>(自 平成17年 4月 1日<br>至 平成18年 3月31日) |            |
|---------------------|----------|-----------------------------------------------|------------|-----------------------------------------------|------------|----------------------------------------------------------|------------|
|                     |          | 金額(千円)                                        | 百分比<br>(%) | 金額(千円)                                        | 百分比<br>(%) | 金額(千円)                                                   | 百分比<br>(%) |
| 売上高                 |          | 11,892,555                                    | 100.0      | 14,869,951                                    | 100.0      | 26,412,708                                               | 100.0      |
| 売上原価                |          | 9,565,912                                     | 80.4       | 11,952,158                                    | 80.4       | 21,171,656                                               | 80.2       |
| 売上総利益               |          | 2,326,643                                     | 19.6       | 2,917,792                                     | 19.6       | 5,241,051                                                | 19.8       |
| 販売費及び一般管理費          | 1        | 2,127,900                                     | 17.9       | 2,624,498                                     | 17.6       | 4,724,978                                                | 17.9       |
| 営業利益                |          | 198,742                                       | 1.7        | 293,294                                       | 2.0        | 516,073                                                  | 1.9        |
| 営業外収益               |          |                                               |            |                                               |            |                                                          |            |
| 1 受取利息              |          | 8,343                                         |            | 17,999                                        |            | 26,180                                                   |            |
| 2 受取配当金             |          | 1,046                                         |            |                                               |            |                                                          |            |
| 3 その他               |          | 13,353                                        | 22,742     | 14,783                                        | 32,783     | 23,334                                                   | 49,514     |
| 営業外費用               |          |                                               |            |                                               |            |                                                          |            |
| 1 支払利息              |          | 62,244                                        |            | 55,969                                        |            | 117,682                                                  |            |
| 2 持分法による<br>投資損失    |          | 14,411                                        |            | 3,039                                         |            | 13,773                                                   |            |
| 3 その他               |          | 17,125                                        | 93,780     | 14,359                                        | 73,368     | 41,344                                                   | 172,800    |
| 経常利益                |          | 127,705                                       | 1.1        | 252,709                                       | 1.7        | 392,787                                                  | 1.5        |
| 特別損失                |          |                                               |            |                                               |            |                                                          |            |
| 1 固定資産除却損           | 2        | 2,394                                         |            | 3,118                                         |            | 2,394                                                    |            |
| 2 有価証券評価損           |          |                                               |            | 3,244                                         |            |                                                          |            |
| 3 その他               |          | 2,394                                         | 0.0        | 1,867                                         | 8,230      | 2,394                                                    | 0.0        |
| 税金等調整前<br>中間(当期)純利益 |          | 125,310                                       | 1.1        | 244,479                                       | 1.6        | 390,393                                                  | 1.5        |
| 法人税、住民税<br>及び事業税    |          | 79,063                                        |            | 110,163                                       |            | 214,126                                                  |            |
| 法人税等調整額             |          | 11,755                                        | 67,308     | 7,321                                         | 117,484    | 25,241                                                   | 188,885    |
| 少数株主損失              |          |                                               |            |                                               | 1,535      |                                                          |            |
| 中間(当期)純利益           |          | 58,002                                        | 0.5        | 128,529                                       | 0.8        | 201,507                                                  | 0.8        |

【中間連結剰余金計算書】

| 区分                  | 注記<br>番号 | 前中間連結会計期間<br>(自 平成17年4月1日<br>至 平成17年9月30日) |         | 前連結会計年度<br>(自 平成17年4月1日<br>至 平成18年3月31日) |           |
|---------------------|----------|--------------------------------------------|---------|------------------------------------------|-----------|
|                     |          | 金額(千円)                                     |         | 金額(千円)                                   |           |
| (資本剰余金の部)           |          |                                            |         |                                          |           |
| 資本剰余金期首残高           |          |                                            | 412,473 |                                          | 412,473   |
| 資本剰余金増加高            |          |                                            |         |                                          |           |
| 1 増資による新株式の発行       |          | 163,481                                    |         | 937,500                                  |           |
| 2 自己株式処分差益          |          | 142,987                                    | 306,469 | 157,814                                  | 1,095,315 |
| 資本剰余金<br>中間期末(期末)残高 |          |                                            | 718,942 |                                          | 1,507,789 |
| (利益剰余金の部)           |          |                                            |         |                                          |           |
| 利益剰余金期首残高           |          |                                            | 394,955 |                                          | 394,955   |
| 利益剰余金増加高            |          |                                            |         |                                          |           |
| 1 中間(当期)純利益         |          | 58,002                                     | 58,002  | 201,507                                  | 201,507   |
| 利益剰余金減少高            |          |                                            |         |                                          |           |
| 1 配当金               |          | 22,513                                     |         | 56,621                                   |           |
| 2 役員賞与              |          | 13,500                                     | 36,013  | 13,500                                   | 70,121    |
| 利益剰余金<br>中間期末(期末)残高 |          |                                            | 416,944 |                                          | 526,341   |

【中間連結株主資本等変動計算書】

当中間連結会計期間(自 平成18年4月1日 至 平成18年9月30日)

| 項目                  | 株主資本      |           |         |        |           |
|---------------------|-----------|-----------|---------|--------|-----------|
|                     | 資本金       | 資本剰余金     | 利益剰余金   | 自己株式   | 株主資本合計    |
| 平成18年3月31日残高(千円)    | 1,377,874 | 1,507,789 | 526,341 | 7,020  | 3,404,984 |
| 中間連結会計期間中の変動額       |           |           |         |        |           |
| 新株の発行               | 13,662    | 12,955    |         |        | 26,617    |
| 自己株式の取得             |           |           |         | 6,022  | 6,022     |
| 剰余金の配当(注)           |           |           | 39,437  |        | 39,437    |
| 役員賞与の支給(注)          |           |           | 56,562  |        | 56,562    |
| 中間純利益               |           |           | 128,529 |        | 128,529   |
| 中間連結会計期間中の変動額合計(千円) | 13,662    | 12,955    | 32,530  | 6,022  | 53,125    |
| 平成18年9月30日残高(千円)    | 1,391,536 | 1,520,744 | 558,870 | 13,042 | 3,458,109 |

| 項目                              | 評価・換算差額等         |                | 少数株主持分 | 純資産合計     |
|---------------------------------|------------------|----------------|--------|-----------|
|                                 | その他有価証券<br>評価差額金 | 評価・換算<br>差額等合計 |        |           |
| 平成18年3月31日残高(千円)                | 5,993            | 5,993          |        | 3,398,991 |
| 中間連結会計期間中の変動額                   |                  |                |        |           |
| 新株の発行                           |                  |                |        | 26,617    |
| 自己株式の取得                         |                  |                |        | 6,022     |
| 剰余金の配当(注)                       |                  |                |        | 39,437    |
| 役員賞与の支給(注)                      |                  |                |        | 56,562    |
| 中間純利益                           |                  |                |        | 128,529   |
| 株主資本以外の項目の中間連結<br>会計期間中の変動額(純額) | 1,404            | 1,404          | 20,964 | 19,560    |
| 中間連結会計期間中の変動額合計<br>(千円)         | 1,404            | 1,404          | 20,964 | 72,685    |
| 平成18年9月30日残高(千円)                | 7,397            | 7,397          | 20,964 | 3,471,677 |

(注) 平成18年6月の定時株主総会における利益処分項目であります。

【中間連結キャッシュ・フロー計算書】

|                       |          | 前中間連結会計期間<br>(自 平成17年4月1日<br>至 平成17年9月30日) | 当中間連結会計期間<br>(自 平成18年4月1日<br>至 平成18年9月30日) | 前連結会計年度<br>要約連結キャッシュ・<br>フロー計算書<br>(自 平成17年4月1日<br>至 平成18年3月31日) |
|-----------------------|----------|--------------------------------------------|--------------------------------------------|------------------------------------------------------------------|
| 区分                    | 注記<br>番号 | 金額(千円)                                     | 金額(千円)                                     | 金額(千円)                                                           |
| 営業活動による<br>キャッシュ・フロー  |          |                                            |                                            |                                                                  |
| 1 税金等調整前<br>中間(当期)純利益 |          | 125,310                                    | 244,479                                    | 390,393                                                          |
| 2 減価償却費               |          | 132,358                                    | 206,326                                    | 326,539                                                          |
| 3 連結調整勘定償却額           |          | 6,485                                      |                                            | 16,245                                                           |
| 4 のれん償却額              |          |                                            | 39,309                                     |                                                                  |
| 5 社債発行費償却             |          | 7,218                                      | 4,091                                      | 19,226                                                           |
| 6 新株発行費償却             |          | 1,086                                      |                                            | 4,126                                                            |
| 7 株式交付費償却             |          |                                            | 2,109                                      |                                                                  |
| 8 貸倒引当金の増減額           |          | 2,986                                      | 12,080                                     | 1,177                                                            |
| 9 賞与引当金の増減額           |          | 5,009                                      | 2,243                                      | 4,478                                                            |
| 10 退職給付引当金の増減額        |          | 18,766                                     | 5,431                                      | 23,163                                                           |
| 11 受取利息及び受取配当金        |          | 9,389                                      | 19,078                                     | 27,505                                                           |
| 12 支払利息               |          | 62,244                                     | 55,969                                     | 117,682                                                          |
| 13 固定資産除却損            |          | 2,394                                      | 3,118                                      | 2,394                                                            |
| 14 持分法投資損失            |          | 14,411                                     | 3,039                                      | 13,773                                                           |
| 15 有価証券評価損            |          |                                            | 3,244                                      |                                                                  |
| 16 売上債権の増減額           |          | 42,067                                     | 217,677                                    | 516,200                                                          |
| 17 棚卸資産の増減額           |          | 252,973                                    | 847                                        | 227,539                                                          |
| 18 仕入債務の増減額           |          | 727,324                                    | 178,019                                    | 1,158,492                                                        |
| 19 役員賞与               |          | 13,500                                     | 56,562                                     | 13,500                                                           |
| 20 仮払金の増減             |          | 186,045                                    | 275,586                                    | 229,347                                                          |
| 21 未払金の増減             |          |                                            | 93,167                                     |                                                                  |
| 22 立替金の増減             |          | 100,882                                    | 91,341                                     | 197,073                                                          |
| 23 その他                |          | 22,642                                     | 139,176                                    | 38,702                                                           |
| 小計                    |          | 562,230                                    | 49,487                                     | 827,824                                                          |
| 24 利息及び配当金の受取額        |          | 9,378                                      | 19,078                                     | 27,282                                                           |
| 25 利息の支払額             |          | 63,598                                     | 59,910                                     | 119,958                                                          |
| 26 法人税等の支払額及び<br>還付額  |          | 67,668                                     | 151,984                                    | 128,115                                                          |
| 営業活動によるキャッシュ・フロー      |          | 440,342                                    | 242,305                                    | 607,032                                                          |

|                              |          | 前中間連結会計期間<br>(自 平成17年 4月 1日<br>至 平成17年 9月30日) | 当中間連結会計期間<br>(自 平成18年 4月 1日<br>至 平成18年 9月30日) | 前連結会計年度<br>要約連結キャッシュ・<br>フロー計算書<br>(自 平成17年 4月 1日<br>至 平成18年 3月31日) |
|------------------------------|----------|-----------------------------------------------|-----------------------------------------------|---------------------------------------------------------------------|
| 区分                           | 注記<br>番号 | 金額(千円)                                        | 金額(千円)                                        | 金額(千円)                                                              |
| 投資活動による<br>キャッシュ・フロー         |          |                                               |                                               |                                                                     |
| 1 定期預金の払出による収入               |          | 12,000                                        |                                               | 174,796                                                             |
| 2 定期預金の預入れによる支出              |          | 43,020                                        | 11,010                                        | 55,045                                                              |
| 3 有形固定資産の取得による支出             |          | 369,738                                       | 538,631                                       | 1,485,573                                                           |
| 4 有形固定資産の売却による収入             |          |                                               | 11,125                                        |                                                                     |
| 5 無形固定資産の取得による支出             |          | 1,692                                         | 6,852                                         | 14,746                                                              |
| 6 投資有価証券の取得による支出             |          | 200                                           | 27,228                                        | 13,821                                                              |
| 7 投資有価証券の売却による収入             |          |                                               | 157                                           |                                                                     |
| 8 連結範囲の変更を伴う<br>子会社株式取得による支出 |          | 258,078                                       |                                               | 255,221                                                             |
| 9 関係会社株式取得による支出              |          | 25,000                                        |                                               | 25,000                                                              |
| 10 長期貸付けによる支出                |          |                                               | 206,033                                       |                                                                     |
| 11 長期貸付金の回収による収入             |          |                                               | 13,524                                        |                                                                     |
| 12 建設協力金・差入保証金の<br>増加額       |          | 255,513                                       | 191,341                                       | 931,707                                                             |
| 13 建設協力金・差入保証金の<br>回収額       |          | 35,217                                        | 93,891                                        | 319,261                                                             |
| 14 営業譲受による支出                 |          | 1,122,306                                     | 473,698                                       | 1,122,306                                                           |
| 15 営業譲渡による収入                 |          |                                               |                                               | 99,208                                                              |
| 16 短期貸付けによる支出                |          |                                               | 8,153                                         |                                                                     |
| 17 短期貸付金の回収による収入             |          |                                               | 4,098                                         |                                                                     |
| 18 その他                       |          | 3,015                                         |                                               | 5,154                                                               |
| 投資活動によるキャッシュ・フロー             |          | 2,025,317                                     | 1,340,152                                     | 3,305,001                                                           |
| 財務活動による<br>キャッシュ・フロー         |          |                                               |                                               |                                                                     |
| 1 短期借入れによる収入                 |          | 250,000                                       | 2,420,000                                     | 1,855,000                                                           |
| 2 短期借入金返済による支出               |          | 64,472                                        | 1,420,000                                     | 1,299,472                                                           |
| 3 長期借入れによる収入                 |          | 2,460,000                                     | 1,350,000                                     | 3,980,000                                                           |
| 4 長期借入金返済による支出               |          | 1,082,071                                     | 787,598                                       | 2,754,979                                                           |
| 5 転換社債の発行による収入               |          |                                               |                                               | 1,489,282                                                           |
| 6 社債の償還による支出                 |          | 60,000                                        | 60,000                                        | 120,000                                                             |
| 7 割賦未払金の支払による支出              |          | 143,506                                       | 73,233                                        | 264,245                                                             |
| 8 株式の発行による収入                 |          | 320,445                                       | 26,342                                        | 374,349                                                             |
| 9 少数株主からの払込による収入             |          |                                               | 22,500                                        |                                                                     |
| 10 配当金の支払額                   |          | 22,513                                        | 39,437                                        | 56,621                                                              |
| 11 自己株式取得による支出               |          | 58,229                                        | 6,022                                         | 64,381                                                              |
| 12 自己株式売却による収入               |          | 174,536                                       |                                               | 174,536                                                             |
| 財務活動によるキャッシュ・フロー             |          | 1,774,188                                     | 1,432,550                                     | 3,313,467                                                           |
| 現金及び現金同等物の増減額                |          | 189,213                                       | 149,907                                       | 615,497                                                             |
| 現金及び現金同等物の期首残高               |          | 1,691,377                                     | 2,306,874                                     | 1,691,377                                                           |
| 現金及び現金同等物の<br>中間期末(期末)残高     |          | 1,880,590                                     | 2,156,967                                     | 2,306,874                                                           |
|                              |          |                                               |                                               |                                                                     |

中間連結財務諸表作成のための基本となる重要な事項

| <p>前中間連結会計期間<br/>(自 平成17年 4月 1日<br/>至 平成17年 9月30日)</p>                                                                                                                                                        | <p>当中間連結会計期間<br/>(自 平成18年 4月 1日<br/>至 平成18年 9月30日)</p>                                                                                                                                                                                                                                                                                                                                                                        | <p>前連結会計年度<br/>(自 平成17年 4月 1日<br/>至 平成18年 3月31日)</p>                                                                                                                                                                                                                                                                                                                                                                                                                                                                                                                                                                                                                                                                                                                                                                                                                |      |     |        |             |             |             |              |             |             |              |              |              |           |             |             |
|---------------------------------------------------------------------------------------------------------------------------------------------------------------------------------------------------------------|-------------------------------------------------------------------------------------------------------------------------------------------------------------------------------------------------------------------------------------------------------------------------------------------------------------------------------------------------------------------------------------------------------------------------------|---------------------------------------------------------------------------------------------------------------------------------------------------------------------------------------------------------------------------------------------------------------------------------------------------------------------------------------------------------------------------------------------------------------------------------------------------------------------------------------------------------------------------------------------------------------------------------------------------------------------------------------------------------------------------------------------------------------------------------------------------------------------------------------------------------------------------------------------------------------------|------|-----|--------|-------------|-------------|-------------|--------------|-------------|-------------|--------------|--------------|--------------|-----------|-------------|-------------|
| <p>1 連結の範囲に関する事項<br/>子会社は、全て連結しております。</p> <p>連結子会社の数 3社<br/>                     主要な連結子会社の名称<br/>                     株式会社ハブ・ア・グッド<br/>                     株式会社ベスト薬品<br/>                     株式会社ジャムテック</p> | <p>1 連結の範囲に関する事項<br/>子会社は、全て連結しております。</p> <p>連結子会社の数 6社<br/>                     主要な連結子会社の名称<br/>                     株式会社ハブ・ア・グッド<br/>                     株式会社音通エフ・リテール<br/>                     株式会社音通マルチメディア<br/>                     株式会社ジャムテック<br/>                     株式会社エスティビー<br/>                     株式会社音通アミューズメント</p> <p>(注)当中間連結会計期間において株式会社エスティビー及び株式会社音通アミューズメントを新たに設立したことに伴い、当中間連結会計期間より連結の範囲に含めております。</p> | <p>1 連結の範囲に関する事項<br/>子会社は、全て連結しております。</p> <p>連結子会社の数 4社<br/>                     主要な連結子会社の名称<br/>                     株式会社ハブ・ア・グッド<br/>                     株式会社音通エフ・リテール<br/>                     株式会社音通マルチメディア<br/>                     株式会社ジャムテック</p> <p>(注)前会計期間において持分法適用会社であった(株)ハブ・ア・グッドは持株比率増加により、当連結会計年度より連結の範囲に含めており、(株)音通エフ・リテール、(株)音通マルチメディア、(株)ジャムテックは、株式取得に伴い、当連結会計年度より連結の範囲に含めております。</p> <table border="1" data-bbox="930 1003 1321 1261"> <thead> <tr> <th>子会社名</th> <th>取得日</th> <th>みなし取得日</th> </tr> </thead> <tbody> <tr> <td>(株)ハブ・ア・グッド</td> <td>平成17年 4月28日</td> <td>平成17年 4月 1日</td> </tr> <tr> <td>(株)音通エフ・リテール</td> <td>平成17年 4月 1日</td> <td>平成17年 4月 1日</td> </tr> <tr> <td>(株)音通マルチメディア</td> <td>平成17年 11月24日</td> <td>平成17年 10月 1日</td> </tr> <tr> <td>(株)ジャムテック</td> <td>平成17年 5月 9日</td> <td>平成17年 4月 1日</td> </tr> </tbody> </table> | 子会社名 | 取得日 | みなし取得日 | (株)ハブ・ア・グッド | 平成17年 4月28日 | 平成17年 4月 1日 | (株)音通エフ・リテール | 平成17年 4月 1日 | 平成17年 4月 1日 | (株)音通マルチメディア | 平成17年 11月24日 | 平成17年 10月 1日 | (株)ジャムテック | 平成17年 5月 9日 | 平成17年 4月 1日 |
| 子会社名                                                                                                                                                                                                          | 取得日                                                                                                                                                                                                                                                                                                                                                                                                                           | みなし取得日                                                                                                                                                                                                                                                                                                                                                                                                                                                                                                                                                                                                                                                                                                                                                                                                                                                              |      |     |        |             |             |             |              |             |             |              |              |              |           |             |             |
| (株)ハブ・ア・グッド                                                                                                                                                                                                   | 平成17年 4月28日                                                                                                                                                                                                                                                                                                                                                                                                                   | 平成17年 4月 1日                                                                                                                                                                                                                                                                                                                                                                                                                                                                                                                                                                                                                                                                                                                                                                                                                                                         |      |     |        |             |             |             |              |             |             |              |              |              |           |             |             |
| (株)音通エフ・リテール                                                                                                                                                                                                  | 平成17年 4月 1日                                                                                                                                                                                                                                                                                                                                                                                                                   | 平成17年 4月 1日                                                                                                                                                                                                                                                                                                                                                                                                                                                                                                                                                                                                                                                                                                                                                                                                                                                         |      |     |        |             |             |             |              |             |             |              |              |              |           |             |             |
| (株)音通マルチメディア                                                                                                                                                                                                  | 平成17年 11月24日                                                                                                                                                                                                                                                                                                                                                                                                                  | 平成17年 10月 1日                                                                                                                                                                                                                                                                                                                                                                                                                                                                                                                                                                                                                                                                                                                                                                                                                                                        |      |     |        |             |             |             |              |             |             |              |              |              |           |             |             |
| (株)ジャムテック                                                                                                                                                                                                     | 平成17年 5月 9日                                                                                                                                                                                                                                                                                                                                                                                                                   | 平成17年 4月 1日                                                                                                                                                                                                                                                                                                                                                                                                                                                                                                                                                                                                                                                                                                                                                                                                                                                         |      |     |        |             |             |             |              |             |             |              |              |              |           |             |             |
| <p>2 持分法の適用に関する事項<br/>持分法を適用した関連会社数 1社<br/>                     主要な会社等の名称<br/>                     マクロス株式会社</p>                                                                                               | <p>2 持分法の適用に関する事項<br/>持分法を適用した関連会社数 1社<br/>                     主要な会社等の名称<br/>                     同左</p>                                                                                                                                                                                                                                                                                                                     | <p>2 持分法の適用に関する事項<br/>持分法を適用した関連会社数 1社<br/>                     主要な会社等の名称<br/>                     同左</p>                                                                                                                                                                                                                                                                                                                                                                                                                                                                                                                                                                                                                                                                                                                                                           |      |     |        |             |             |             |              |             |             |              |              |              |           |             |             |
| <p>3 連結子会社の中間決算日等に関する事項<br/>連結子会社の中間決算日は、中間連結決算日と一致しております。</p>                                                                                                                                                | <p>3 連結子会社の中間決算日等に関する事項<br/>同左</p>                                                                                                                                                                                                                                                                                                                                                                                            | <p>3 連結子会社の事業年度等に関する事項<br/>連結子会社の決算日は、連結決算日と一致しております。</p>                                                                                                                                                                                                                                                                                                                                                                                                                                                                                                                                                                                                                                                                                                                                                                                                           |      |     |        |             |             |             |              |             |             |              |              |              |           |             |             |

| <p>前中間連結会計期間<br/>(自 平成17年 4月 1日<br/>至 平成17年 9月30日)</p>                                                                                                                                                                                                                                                                                                                                                                                                                                                                                                                                                                                                                                                                                   | <p>当中間連結会計期間<br/>(自 平成18年 4月 1日<br/>至 平成18年 9月30日)</p>                                                                                                                                                                                                                                                                                                                                                                                                                                                | <p>前連結会計年度<br/>(自 平成17年 4月 1日<br/>至 平成18年 3月31日)</p>                                                                                                                                                                                                                                                                                                                                                                                                                                               |
|------------------------------------------------------------------------------------------------------------------------------------------------------------------------------------------------------------------------------------------------------------------------------------------------------------------------------------------------------------------------------------------------------------------------------------------------------------------------------------------------------------------------------------------------------------------------------------------------------------------------------------------------------------------------------------------------------------------------------------------|-------------------------------------------------------------------------------------------------------------------------------------------------------------------------------------------------------------------------------------------------------------------------------------------------------------------------------------------------------------------------------------------------------------------------------------------------------------------------------------------------------|----------------------------------------------------------------------------------------------------------------------------------------------------------------------------------------------------------------------------------------------------------------------------------------------------------------------------------------------------------------------------------------------------------------------------------------------------------------------------------------------------|
| <p>4 会計処理基準に関する事項<br/>(1)重要な資産の評価基準及び評価方法<br/>有価証券<br/>    その他有価証券<br/>    時価のあるもの<br/>        中間決算末日の市場価格に基づく時価法(評価差額は、全部資本直入法により処理し、売却原価は、移動平均法により算定)<br/>    時価のないもの<br/>        移動平均法による原価法<br/><br/>デリバティブ<br/>    時価法<br/><br/>棚卸資産<br/>a 商品<br/>    食料品、生活雑貨(100円ショップ)<br/>        売価還元法による原価法<br/>    生鮮食料品、生活雑貨(生鮮食料品スーパー)<br/>        最終仕入原価法による原価法<br/>    オーディオ・ビジュアル商品<br/>        主として総平均法による原価法<br/>    その他<br/>        先入先出法による原価法<br/>b 貯蔵品<br/>    最終仕入原価法による原価法<br/><br/>(2)重要な減価償却資産の減価償却の方法<br/>有形固定資産<br/>    建物及び構築物 定額法<br/>上記以外の有形固定資産 定率法<br/>なお、主な耐用年数は以下のとおりであります。<br/>建物及び構築物 3～47年<br/>賃貸用資産 3～47年<br/>その他 2～20年<br/>無形固定資産<br/>定額法を採用しております。<br/>なお、自社利用ソフトウェアについては、社内における利用可能期間(5年)に基づく定額法を採用しております。</p> | <p>4 会計処理基準に関する事項<br/>(1)重要な資産の評価基準及び評価方法<br/>有価証券<br/>    その他有価証券<br/>    時価のあるもの<br/>        中間決算末日の市場価格に基づく時価法(評価差額は、全部純資産直入法により処理し、売却原価は、移動平均法により算定)<br/>    時価のないもの<br/>        同左<br/><br/>デリバティブ<br/>    同左<br/><br/>棚卸資産<br/>a 商品<br/>    食料品、生活雑貨(100円ショップ)<br/>        同左<br/>    生鮮食料品、生活雑貨(生鮮食料品スーパー)<br/>        同左<br/>    オーディオ・ビジュアル商品<br/>        同左<br/><br/>その他<br/>    同左<br/>b 貯蔵品<br/>    同左<br/><br/>(2)重要な減価償却資産の減価償却の方法<br/>有形固定資産<br/>    同左<br/><br/>無形固定資産<br/>    同左</p> | <p>4 会計処理基準に関する事項<br/>(1)重要な資産の評価基準及び評価方法<br/>有価証券<br/>    その他有価証券<br/>    時価のあるもの<br/>        決算末日の市場価格に基づく時価法(評価差額は、全部資本直入法により処理し、売却原価は、移動平均法により算定)<br/>    時価のないもの<br/>        同左<br/><br/>デリバティブ<br/>    同左<br/><br/>棚卸資産<br/>a 商品<br/>    食料品、生活雑貨(100円ショップ)<br/>        同左<br/>    生鮮食料品、生活雑貨(生鮮食料品スーパー)<br/>        同左<br/>    オーディオ・ビジュアル商品<br/>        同左<br/><br/>その他<br/>    同左<br/>b 貯蔵品<br/>    同左<br/><br/>(2)重要な減価償却資産の減価償却の方法<br/>有形固定資産<br/>    同左<br/><br/>無形固定資産<br/>    同左</p> |

| <p>前中間連結会計期間<br/>(自 平成17年 4月 1日<br/>至 平成17年 9月30日)</p>                                                                                                                                                                                                                                                                                                                                                                                                                                                                                                                                                                                                                                                                                                                                                  | <p>当中間連結会計期間<br/>(自 平成18年 4月 1日<br/>至 平成18年 9月30日)</p>                                                                                                                                                                                                                                   | <p>前連結会計年度<br/>(自 平成17年 4月 1日<br/>至 平成18年 3月31日)</p>                                                                                                                                                                                                                                                                                              |
|---------------------------------------------------------------------------------------------------------------------------------------------------------------------------------------------------------------------------------------------------------------------------------------------------------------------------------------------------------------------------------------------------------------------------------------------------------------------------------------------------------------------------------------------------------------------------------------------------------------------------------------------------------------------------------------------------------------------------------------------------------------------------------------------------------|------------------------------------------------------------------------------------------------------------------------------------------------------------------------------------------------------------------------------------------------------------------------------------------|---------------------------------------------------------------------------------------------------------------------------------------------------------------------------------------------------------------------------------------------------------------------------------------------------------------------------------------------------|
| <p>(3)重要な引当金の計上基準<br/>貸倒引当金<br/>債権の貸倒損失に備えるため、一般債権については貸倒実績率により、貸倒懸念債権等、特定の債権については個別に回収可能性を検討し、回収不能見込額を計上しております。</p> <p>賞与引当金<br/>従業員に対して支給する賞与に充てるため、支給見込額基準により計上しております。</p> <p>退職給付引当金<br/>従業員の退職給付に備えるため、当中間連結会計期間末における退職給付債務(自己都合退職金要支給額)の額に基づき計上しております。</p> <p>(4)重要なリース取引の処理方法<br/>リース物件の所有権が借主に移転すると認められるもの以外のファイナンス・リース取引については通常の賃貸借取引に係る方法に準じた会計処理によっております。</p> <p>(5)重要なヘッジ会計の方法<br/>ヘッジ会計の方法<br/>金利キャップ取引及び金利スワップ取引については、特例処理の要件を満たしておりますので、特例処理を採用しております。</p> <p>ヘッジ手段とヘッジ対象<br/>ヘッジ手段 金利キャップ及び金利スワップ<br/>ヘッジ対象 借入利息<br/>ヘッジ方針<br/>当社グループは、借入金利の将来の金利変動リスクをヘッジする目的にのみ取引を限定する方針であります。</p> <p>ヘッジの有効性評価の方法<br/>当社グループの行っている取引は金利キャップ取引及び金利スワップ取引のみであり、そのすべてが特例処理の要件を満たすため、その判定をもってヘッジの有効性評価の判定に代えております。</p> <p>(6)その他中間連結財務諸表作成のための重要な事項<br/>消費税等の会計処理<br/>消費税及び地方消費税の会計処理は、税抜方式によっております。</p> | <p>(3)重要な引当金の計上基準<br/>貸倒引当金<br/>同左</p> <p>賞与引当金<br/>同左</p> <p>退職給付引当金<br/>同左</p> <p>(4)重要なリース取引の処理方法<br/>同左</p> <p>(5)重要なヘッジ会計の方法<br/>ヘッジ会計の方法<br/>同左</p> <p>ヘッジ手段とヘッジ対象<br/>同左</p> <p>ヘッジ方針<br/>同左</p> <p>ヘッジの有効性評価の方法<br/>同左</p> <p>(6)その他中間連結財務諸表作成のための重要な事項<br/>消費税等の会計処理<br/>同左</p> | <p>(3)重要な引当金の計上基準<br/>貸倒引当金<br/>同左</p> <p>賞与引当金<br/>同左</p> <p>退職給付引当金<br/>従業員の退職給付に備えるため、当連結会計年度末における退職給付債務(自己都合退職金要支給額)の額に基づき計上しております。</p> <p>(4)重要なリース取引の処理方法<br/>同左</p> <p>(5)重要なヘッジ会計の方法<br/>ヘッジ会計の方法<br/>同左</p> <p>ヘッジ手段とヘッジ対象<br/>同左</p> <p>ヘッジ方針<br/>同左</p> <p>ヘッジの有効性評価の方法<br/>同左</p> <p>(6)その他連結財務諸表作成のための重要な事項<br/>消費税等の会計処理<br/>同左</p> |

| <p>前中間連結会計期間<br/>(自 平成17年 4月 1日<br/>至 平成17年 9月30日)</p>                                                                       | <p>当中間連結会計期間<br/>(自 平成18年 4月 1日<br/>至 平成18年 9月30日)</p> | <p>前連結会計年度<br/>(自 平成17年 4月 1日<br/>至 平成18年 3月31日)</p>                                                                       |
|------------------------------------------------------------------------------------------------------------------------------|--------------------------------------------------------|----------------------------------------------------------------------------------------------------------------------------|
| <p>5 中間連結キャッシュ・フロー計算書における資金の範囲<br/>手許現金、要求払預金及び取得日から3ヶ月以内に満期日の到来する流動性の高い、容易に換金可能であり、かつ、価値変動について僅小なりリスクしか負わない短期的な投資であります。</p> | <p>5 中間連結キャッシュ・フロー計算書における資金の範囲<br/>同左</p>              | <p>5 連結キャッシュ・フロー計算書における資金の範囲<br/>手許現金、要求払預金及び取得日から3ヶ月以内に満期日の到来する流動性の高い、容易に換金可能であり、かつ、価値変動について僅小なりリスクしか負わない短期的な投資であります。</p> |

会計処理の変更

| <p>前中間連結会計期間<br/>(自 平成17年 4月 1日<br/>至 平成17年 9月30日)</p>                                                                                                                                                 | <p>当中間連結会計期間<br/>(自 平成18年 4月 1日<br/>至 平成18年 9月30日)</p>                                                                                                                                                                                                                                                                                                                                                                                                                                                                                                                                                                                                                                                                                                                               | <p>前連結会計年度<br/>(自 平成17年 4月 1日<br/>至 平成18年 3月31日)</p>                                                                                                                                                   |
|--------------------------------------------------------------------------------------------------------------------------------------------------------------------------------------------------------|--------------------------------------------------------------------------------------------------------------------------------------------------------------------------------------------------------------------------------------------------------------------------------------------------------------------------------------------------------------------------------------------------------------------------------------------------------------------------------------------------------------------------------------------------------------------------------------------------------------------------------------------------------------------------------------------------------------------------------------------------------------------------------------|--------------------------------------------------------------------------------------------------------------------------------------------------------------------------------------------------------|
| <p>(固定資産の減損に係る会計基準)<br/>「固定資産の減損に係る会計基準」(「固定資産の減損に係る会計基準の設定に関する意見書」(企業会計審議会 平成14年 8月 9日))及び「固定資産の減損に係る会計基準の適用指針」(企業会計基準委員会 平成15年10月31日 企業会計基準適用指針第 6号)を当中間会計期間から適用しております。<br/>これによる損益に与える影響はありません。</p> | <p>1 (貸借対照表の純資産の部の表示に関する会計基準等)<br/>当中間連結会計期間から、「貸借対照表の純資産の部の表示に関する会計基準」(企業会計基準委員会 平成17年12月 9日 企業会計基準第 5号)及び「貸借対照表の純資産の部の表示に関する会計基準等の適用指針」(企業会計基準委員会 平成17年12月 9日 企業会計基準適用指針第 8号)並びに改正後の「自己株式及び準備金の額の減少等に関する会計基準」(企業会計基準委員会 最終改正平成18年 8月11日 企業会計基準第 1号)及び「自己株式及び準備金の額の減少等に関する会計基準の適用指針」(企業会計基準委員会 最終改正平成18年 8月11日 企業会計基準適用指針第 2号)を適用しております。<br/>これによる損益に与える影響はありません。<br/>なお、従来の「資本の部」の合計に相当する金額は3,450,712千円であります。<br/>中間連結財務諸表規則の改正により、当中間連結会計期間における中間連結財務諸表は、改正後の中間連結財務諸表規則により作成しております。</p> <p>2 (企業結合に係る会計基準等)<br/>当中間連結会計期間から、「企業結合に係る会計基準」(企業会計審議会 平成15年10月31日)及び「事業分離等に関する企業基準」(企業会計基準委員会 平成17年12月27日 企業会計基準第 7号)並びに「企業結合会計基準及び事業分離等会計基準に関する適用指針」(企業会計基準委員会 平成17年12月27日 企業会計基準適用指針第10号)を適用しております。<br/>これによる損益に与える影響はありません。<br/>中間連結財務諸表規則の改正による中間連結財務諸表の表示に関する変更は以下のとおりであります。</p> | <p>(固定資産の減損に係る会計基準)<br/>当連結会計年度から「固定資産の減損に係る会計基準」(「固定資産の減損に係る会計基準の設定に関する意見書」(企業会計審議会 平成14年 8月 9日))及び「固定資産の減損に係る会計基準の適用指針」(企業会計基準委員会 平成15年10月31日 企業会計基準適用指針第 6号)を適用しております。<br/>これによる損益に与える影響はありません。</p> |

| <p>前中間連結会計期間<br/>(自 平成17年 4月 1日<br/>至 平成17年 9月30日)</p> | <p>当中間連結会計期間<br/>(自 平成18年 4月 1日<br/>至 平成18年 9月30日)</p>                                                                                                                                                                                                                                                                                                                                                                                                                                                                                                                             | <p>前連結会計年度<br/>(自 平成17年 4月 1日<br/>至 平成18年 3月31日)</p> |
|--------------------------------------------------------|------------------------------------------------------------------------------------------------------------------------------------------------------------------------------------------------------------------------------------------------------------------------------------------------------------------------------------------------------------------------------------------------------------------------------------------------------------------------------------------------------------------------------------------------------------------------------------|------------------------------------------------------|
|                                                        | <p>(中間貸借対照表)<br/>「営業権」及び「連結調整勘定」は、前中間連結会計期間まで無形固定資産に含めて表示していましたが、当中間連結会計期間末において資産の総額の100分の1を超えたため「のれん」と表示しております。</p> <p>なお、前中間連結会計期間末の無形固定資産に含まれる金額はそれぞれ「営業権」25,266千円、「連結調整勘定」90,705千円であります。</p> <p>(中間連結キャッシュ・フロー計算書)<br/>「連結調整勘定償却額」は、当中間連結会計期間から「のれん償却額」として表示しております。</p> <p>3 (繰延資産の会計処理に関する当面の取扱い)<br/>当中間連結会計期間から、「繰延資産の会計処理に関する当面の取扱い」(企業会計基準委員会 平成18年 8月11日実務対応報告第1号)を適用しております。</p> <p>前中間連結会計期間において繰延資産の内訳として表示していた「新株発行費」は、当中間連結会計期間より「株式交付費」として表示する方法に変更しております。</p> <p>前中間連結会計期間において営業活動によるキャッシュ・フローの内訳として表示していた「新株発行費償却額」は、当中間連結会計期間より「株式交付費償却額」として表示する方法に変更しております。</p> |                                                      |

表示方法の変更

| 前中間連結会計期間末<br>(平成17年9月30日) | 当中間連結会計期間末<br>(平成18年9月30日)                                                                                      |
|----------------------------|-----------------------------------------------------------------------------------------------------------------|
|                            | (中間連結損益計算書)<br>前中間連結会計期間において区分掲記していた「受取配当金」(当中間会計期間1,078千円)については、営業外収益の100分の1以下となったため、当中間連結会計期間より「その他」に含めております。 |

注記事項

(中間連結貸借対照表関係)

| 前中間連結会計期間末<br>(平成17年9月30日)                                                                                                                                                                                                                    | 当中間連結会計期間末<br>(平成18年9月30日)                                                                                                                                                                                                                 | 前連結会計年度末<br>(平成18年3月31日)                                                                                                                                                                                                                    |
|-----------------------------------------------------------------------------------------------------------------------------------------------------------------------------------------------------------------------------------------------|--------------------------------------------------------------------------------------------------------------------------------------------------------------------------------------------------------------------------------------------|---------------------------------------------------------------------------------------------------------------------------------------------------------------------------------------------------------------------------------------------|
| <p>1 有形固定資産の減価償却累計額<br/>1,237,392千円</p>                                                                                                                                                                                                       | <p>1 有形固定資産の減価償却累計額<br/>1,241,252千円</p>                                                                                                                                                                                                    | <p>1 有形固定資産の減価償却累計額<br/>1,056,821千円</p>                                                                                                                                                                                                     |
| <p>2 担保に供している資産及びこれに対応する債務は次のとおりであります。</p> <p>(1) 担保提供資産 (帳簿価額)<br/>現金及び預金 258,651千円<br/>差入保証金 119,517千円<br/>計 378,169千円</p> <p>(2) 上記に対応する債務<br/>長期借入金 580,465千円<br/>(1年以内返済予定を含む)<br/>割賦債務 173,478千円<br/>リース債務 55,404千円<br/>計 809,347千円</p> | <p>2 担保に供している資産及びこれに対応する債務は次のとおりであります。</p> <p>(1) 担保提供資産 (帳簿価額)<br/>現金及び預金 200,041千円<br/>差入保証金 9,900千円<br/>計 209,941千円</p> <p>(2) 上記に対応する債務<br/>長期借入金 248,530千円<br/>(1年以内返済予定を含む)<br/>割賦債務 99,274千円<br/>リース債務 33,262千円<br/>計 381,066千円</p> | <p>2 担保に供している資産及びこれに対応する債務は次のとおりであります。</p> <p>(1) 担保提供資産 (帳簿価額)<br/>現金及び預金 200,036千円<br/>差入保証金 9,900千円<br/>計 209,936千円</p> <p>(2) 上記に対応する債務<br/>長期借入金 285,000千円<br/>(1年以内返済予定を含む)<br/>割賦債務 135,876千円<br/>リース債務 53,274千円<br/>計 474,151千円</p> |
| <p>3 所有権が留保されている資産<br/>賃貸用資産等の一部については、割賦払の方法で購入しているため、所有権が留保されており、その代金及び支払利息の未払は519,172千円であります。</p>                                                                                                                                           | <p>3 所有権が留保されている資産<br/>賃貸用資産等の一部については、割賦払の方法で購入しているため、所有権が留保されており、その代金及び支払利息の未払は308,511千円であります。</p>                                                                                                                                        | <p>3 所有権が留保されている資産<br/>賃貸用資産等の一部については、割賦払の方法で購入しているため所有権が留保されており、その代金及び支払利息の未払は、376,748千円であります。</p>                                                                                                                                         |

## (中間連結損益計算書関係)

| 前中間連結会計期間<br>(自 平成17年4月1日<br>至 平成17年9月30日)                                                                                                                                                                                                                                                                                                                                                                         | 当中間連結会計期間<br>(自 平成18年4月1日<br>至 平成18年9月30日) | 前連結会計年度<br>(自 平成17年4月1日<br>至 平成18年3月31日) |     |           |      |           |                                                                                                                                                  |               |              |          |         |                                                                                                                                                                                      |                  |          |               |         |                                                                                                                                                                                                                                                                                                                                                                                                             |         |           |    |           |      |           |              |         |              |         |        |         |       |           |        |          |                                                                                                                                                                                                                                                                                                                                                                                                                      |      |           |    |           |              |          |      |           |              |         |        |         |       |           |               |          |
|--------------------------------------------------------------------------------------------------------------------------------------------------------------------------------------------------------------------------------------------------------------------------------------------------------------------------------------------------------------------------------------------------------------------|--------------------------------------------|------------------------------------------|-----|-----------|------|-----------|--------------------------------------------------------------------------------------------------------------------------------------------------|---------------|--------------|----------|---------|--------------------------------------------------------------------------------------------------------------------------------------------------------------------------------------|------------------|----------|---------------|---------|-------------------------------------------------------------------------------------------------------------------------------------------------------------------------------------------------------------------------------------------------------------------------------------------------------------------------------------------------------------------------------------------------------------|---------|-----------|----|-----------|------|-----------|--------------|---------|--------------|---------|--------|---------|-------|-----------|--------|----------|----------------------------------------------------------------------------------------------------------------------------------------------------------------------------------------------------------------------------------------------------------------------------------------------------------------------------------------------------------------------------------------------------------------------|------|-----------|----|-----------|--------------|----------|------|-----------|--------------|---------|--------|---------|-------|-----------|---------------|----------|
| <p>1 販売費及び一般管理費の主なものは次のとおりであります。</p> <table> <tr><td>給与手当</td><td>376,947千円</td></tr> <tr><td>雑給</td><td>415,819千円</td></tr> <tr><td>地代家賃</td><td>381,938千円</td></tr> <tr><td>貸倒引当金<br/>繰入額</td><td>2,986千円</td></tr> <tr><td>賞与引当金<br/>繰入額</td><td>14,995千円</td></tr> <tr><td>退職給付費用</td><td>5,118千円</td></tr> <tr><td>減価償却費</td><td>63,587千円</td></tr> <tr><td>連結調整勘定<br/>償却額</td><td>7,153千円</td></tr> </table> | 給与手当                                       | 376,947千円                                | 雑給  | 415,819千円 | 地代家賃 | 381,938千円 | 貸倒引当金<br>繰入額                                                                                                                                     | 2,986千円       | 賞与引当金<br>繰入額 | 14,995千円 | 退職給付費用  | 5,118千円                                                                                                                                                                              | 減価償却費            | 63,587千円 | 連結調整勘定<br>償却額 | 7,153千円 | <p>1 販売費及び一般管理費の主なものは次のとおりであります。</p> <table> <tr><td>給与手当</td><td>453,501千円</td></tr> <tr><td>雑給</td><td>503,730千円</td></tr> <tr><td>地代家賃</td><td>503,830千円</td></tr> <tr><td>貸倒引当金<br/>繰入額</td><td>4,640千円</td></tr> <tr><td>賞与引当金<br/>繰入額</td><td>7,440千円</td></tr> <tr><td>退職給付費用</td><td>5,620千円</td></tr> <tr><td>減価償却費</td><td>112,972千円</td></tr> <tr><td>のれん償却額</td><td>39,309千円</td></tr> </table> | 給与手当    | 453,501千円 | 雑給 | 503,730千円 | 地代家賃 | 503,830千円 | 貸倒引当金<br>繰入額 | 4,640千円 | 賞与引当金<br>繰入額 | 7,440千円 | 退職給付費用 | 5,620千円 | 減価償却費 | 112,972千円 | のれん償却額 | 39,309千円 | <p>1 販売費及び一般管理費の主なものは次のとおりであります。</p> <table> <tr><td>給与手当</td><td>823,702千円</td></tr> <tr><td>雑給</td><td>951,705千円</td></tr> <tr><td>賞与引当金<br/>繰入額</td><td>14,464千円</td></tr> <tr><td>地代家賃</td><td>876,893千円</td></tr> <tr><td>貸倒引当金<br/>繰入額</td><td>1,177千円</td></tr> <tr><td>退職給付費用</td><td>9,695千円</td></tr> <tr><td>減価償却費</td><td>162,401千円</td></tr> <tr><td>連結調整勘定<br/>償却額</td><td>16,912千円</td></tr> </table> | 給与手当 | 823,702千円 | 雑給 | 951,705千円 | 賞与引当金<br>繰入額 | 14,464千円 | 地代家賃 | 876,893千円 | 貸倒引当金<br>繰入額 | 1,177千円 | 退職給付費用 | 9,695千円 | 減価償却費 | 162,401千円 | 連結調整勘定<br>償却額 | 16,912千円 |
| 給与手当                                                                                                                                                                                                                                                                                                                                                                                                               | 376,947千円                                  |                                          |     |           |      |           |                                                                                                                                                  |               |              |          |         |                                                                                                                                                                                      |                  |          |               |         |                                                                                                                                                                                                                                                                                                                                                                                                             |         |           |    |           |      |           |              |         |              |         |        |         |       |           |        |          |                                                                                                                                                                                                                                                                                                                                                                                                                      |      |           |    |           |              |          |      |           |              |         |        |         |       |           |               |          |
| 雑給                                                                                                                                                                                                                                                                                                                                                                                                                 | 415,819千円                                  |                                          |     |           |      |           |                                                                                                                                                  |               |              |          |         |                                                                                                                                                                                      |                  |          |               |         |                                                                                                                                                                                                                                                                                                                                                                                                             |         |           |    |           |      |           |              |         |              |         |        |         |       |           |        |          |                                                                                                                                                                                                                                                                                                                                                                                                                      |      |           |    |           |              |          |      |           |              |         |        |         |       |           |               |          |
| 地代家賃                                                                                                                                                                                                                                                                                                                                                                                                               | 381,938千円                                  |                                          |     |           |      |           |                                                                                                                                                  |               |              |          |         |                                                                                                                                                                                      |                  |          |               |         |                                                                                                                                                                                                                                                                                                                                                                                                             |         |           |    |           |      |           |              |         |              |         |        |         |       |           |        |          |                                                                                                                                                                                                                                                                                                                                                                                                                      |      |           |    |           |              |          |      |           |              |         |        |         |       |           |               |          |
| 貸倒引当金<br>繰入額                                                                                                                                                                                                                                                                                                                                                                                                       | 2,986千円                                    |                                          |     |           |      |           |                                                                                                                                                  |               |              |          |         |                                                                                                                                                                                      |                  |          |               |         |                                                                                                                                                                                                                                                                                                                                                                                                             |         |           |    |           |      |           |              |         |              |         |        |         |       |           |        |          |                                                                                                                                                                                                                                                                                                                                                                                                                      |      |           |    |           |              |          |      |           |              |         |        |         |       |           |               |          |
| 賞与引当金<br>繰入額                                                                                                                                                                                                                                                                                                                                                                                                       | 14,995千円                                   |                                          |     |           |      |           |                                                                                                                                                  |               |              |          |         |                                                                                                                                                                                      |                  |          |               |         |                                                                                                                                                                                                                                                                                                                                                                                                             |         |           |    |           |      |           |              |         |              |         |        |         |       |           |        |          |                                                                                                                                                                                                                                                                                                                                                                                                                      |      |           |    |           |              |          |      |           |              |         |        |         |       |           |               |          |
| 退職給付費用                                                                                                                                                                                                                                                                                                                                                                                                             | 5,118千円                                    |                                          |     |           |      |           |                                                                                                                                                  |               |              |          |         |                                                                                                                                                                                      |                  |          |               |         |                                                                                                                                                                                                                                                                                                                                                                                                             |         |           |    |           |      |           |              |         |              |         |        |         |       |           |        |          |                                                                                                                                                                                                                                                                                                                                                                                                                      |      |           |    |           |              |          |      |           |              |         |        |         |       |           |               |          |
| 減価償却費                                                                                                                                                                                                                                                                                                                                                                                                              | 63,587千円                                   |                                          |     |           |      |           |                                                                                                                                                  |               |              |          |         |                                                                                                                                                                                      |                  |          |               |         |                                                                                                                                                                                                                                                                                                                                                                                                             |         |           |    |           |      |           |              |         |              |         |        |         |       |           |        |          |                                                                                                                                                                                                                                                                                                                                                                                                                      |      |           |    |           |              |          |      |           |              |         |        |         |       |           |               |          |
| 連結調整勘定<br>償却額                                                                                                                                                                                                                                                                                                                                                                                                      | 7,153千円                                    |                                          |     |           |      |           |                                                                                                                                                  |               |              |          |         |                                                                                                                                                                                      |                  |          |               |         |                                                                                                                                                                                                                                                                                                                                                                                                             |         |           |    |           |      |           |              |         |              |         |        |         |       |           |        |          |                                                                                                                                                                                                                                                                                                                                                                                                                      |      |           |    |           |              |          |      |           |              |         |        |         |       |           |               |          |
| 給与手当                                                                                                                                                                                                                                                                                                                                                                                                               | 453,501千円                                  |                                          |     |           |      |           |                                                                                                                                                  |               |              |          |         |                                                                                                                                                                                      |                  |          |               |         |                                                                                                                                                                                                                                                                                                                                                                                                             |         |           |    |           |      |           |              |         |              |         |        |         |       |           |        |          |                                                                                                                                                                                                                                                                                                                                                                                                                      |      |           |    |           |              |          |      |           |              |         |        |         |       |           |               |          |
| 雑給                                                                                                                                                                                                                                                                                                                                                                                                                 | 503,730千円                                  |                                          |     |           |      |           |                                                                                                                                                  |               |              |          |         |                                                                                                                                                                                      |                  |          |               |         |                                                                                                                                                                                                                                                                                                                                                                                                             |         |           |    |           |      |           |              |         |              |         |        |         |       |           |        |          |                                                                                                                                                                                                                                                                                                                                                                                                                      |      |           |    |           |              |          |      |           |              |         |        |         |       |           |               |          |
| 地代家賃                                                                                                                                                                                                                                                                                                                                                                                                               | 503,830千円                                  |                                          |     |           |      |           |                                                                                                                                                  |               |              |          |         |                                                                                                                                                                                      |                  |          |               |         |                                                                                                                                                                                                                                                                                                                                                                                                             |         |           |    |           |      |           |              |         |              |         |        |         |       |           |        |          |                                                                                                                                                                                                                                                                                                                                                                                                                      |      |           |    |           |              |          |      |           |              |         |        |         |       |           |               |          |
| 貸倒引当金<br>繰入額                                                                                                                                                                                                                                                                                                                                                                                                       | 4,640千円                                    |                                          |     |           |      |           |                                                                                                                                                  |               |              |          |         |                                                                                                                                                                                      |                  |          |               |         |                                                                                                                                                                                                                                                                                                                                                                                                             |         |           |    |           |      |           |              |         |              |         |        |         |       |           |        |          |                                                                                                                                                                                                                                                                                                                                                                                                                      |      |           |    |           |              |          |      |           |              |         |        |         |       |           |               |          |
| 賞与引当金<br>繰入額                                                                                                                                                                                                                                                                                                                                                                                                       | 7,440千円                                    |                                          |     |           |      |           |                                                                                                                                                  |               |              |          |         |                                                                                                                                                                                      |                  |          |               |         |                                                                                                                                                                                                                                                                                                                                                                                                             |         |           |    |           |      |           |              |         |              |         |        |         |       |           |        |          |                                                                                                                                                                                                                                                                                                                                                                                                                      |      |           |    |           |              |          |      |           |              |         |        |         |       |           |               |          |
| 退職給付費用                                                                                                                                                                                                                                                                                                                                                                                                             | 5,620千円                                    |                                          |     |           |      |           |                                                                                                                                                  |               |              |          |         |                                                                                                                                                                                      |                  |          |               |         |                                                                                                                                                                                                                                                                                                                                                                                                             |         |           |    |           |      |           |              |         |              |         |        |         |       |           |        |          |                                                                                                                                                                                                                                                                                                                                                                                                                      |      |           |    |           |              |          |      |           |              |         |        |         |       |           |               |          |
| 減価償却費                                                                                                                                                                                                                                                                                                                                                                                                              | 112,972千円                                  |                                          |     |           |      |           |                                                                                                                                                  |               |              |          |         |                                                                                                                                                                                      |                  |          |               |         |                                                                                                                                                                                                                                                                                                                                                                                                             |         |           |    |           |      |           |              |         |              |         |        |         |       |           |        |          |                                                                                                                                                                                                                                                                                                                                                                                                                      |      |           |    |           |              |          |      |           |              |         |        |         |       |           |               |          |
| のれん償却額                                                                                                                                                                                                                                                                                                                                                                                                             | 39,309千円                                   |                                          |     |           |      |           |                                                                                                                                                  |               |              |          |         |                                                                                                                                                                                      |                  |          |               |         |                                                                                                                                                                                                                                                                                                                                                                                                             |         |           |    |           |      |           |              |         |              |         |        |         |       |           |        |          |                                                                                                                                                                                                                                                                                                                                                                                                                      |      |           |    |           |              |          |      |           |              |         |        |         |       |           |               |          |
| 給与手当                                                                                                                                                                                                                                                                                                                                                                                                               | 823,702千円                                  |                                          |     |           |      |           |                                                                                                                                                  |               |              |          |         |                                                                                                                                                                                      |                  |          |               |         |                                                                                                                                                                                                                                                                                                                                                                                                             |         |           |    |           |      |           |              |         |              |         |        |         |       |           |        |          |                                                                                                                                                                                                                                                                                                                                                                                                                      |      |           |    |           |              |          |      |           |              |         |        |         |       |           |               |          |
| 雑給                                                                                                                                                                                                                                                                                                                                                                                                                 | 951,705千円                                  |                                          |     |           |      |           |                                                                                                                                                  |               |              |          |         |                                                                                                                                                                                      |                  |          |               |         |                                                                                                                                                                                                                                                                                                                                                                                                             |         |           |    |           |      |           |              |         |              |         |        |         |       |           |        |          |                                                                                                                                                                                                                                                                                                                                                                                                                      |      |           |    |           |              |          |      |           |              |         |        |         |       |           |               |          |
| 賞与引当金<br>繰入額                                                                                                                                                                                                                                                                                                                                                                                                       | 14,464千円                                   |                                          |     |           |      |           |                                                                                                                                                  |               |              |          |         |                                                                                                                                                                                      |                  |          |               |         |                                                                                                                                                                                                                                                                                                                                                                                                             |         |           |    |           |      |           |              |         |              |         |        |         |       |           |        |          |                                                                                                                                                                                                                                                                                                                                                                                                                      |      |           |    |           |              |          |      |           |              |         |        |         |       |           |               |          |
| 地代家賃                                                                                                                                                                                                                                                                                                                                                                                                               | 876,893千円                                  |                                          |     |           |      |           |                                                                                                                                                  |               |              |          |         |                                                                                                                                                                                      |                  |          |               |         |                                                                                                                                                                                                                                                                                                                                                                                                             |         |           |    |           |      |           |              |         |              |         |        |         |       |           |        |          |                                                                                                                                                                                                                                                                                                                                                                                                                      |      |           |    |           |              |          |      |           |              |         |        |         |       |           |               |          |
| 貸倒引当金<br>繰入額                                                                                                                                                                                                                                                                                                                                                                                                       | 1,177千円                                    |                                          |     |           |      |           |                                                                                                                                                  |               |              |          |         |                                                                                                                                                                                      |                  |          |               |         |                                                                                                                                                                                                                                                                                                                                                                                                             |         |           |    |           |      |           |              |         |              |         |        |         |       |           |        |          |                                                                                                                                                                                                                                                                                                                                                                                                                      |      |           |    |           |              |          |      |           |              |         |        |         |       |           |               |          |
| 退職給付費用                                                                                                                                                                                                                                                                                                                                                                                                             | 9,695千円                                    |                                          |     |           |      |           |                                                                                                                                                  |               |              |          |         |                                                                                                                                                                                      |                  |          |               |         |                                                                                                                                                                                                                                                                                                                                                                                                             |         |           |    |           |      |           |              |         |              |         |        |         |       |           |        |          |                                                                                                                                                                                                                                                                                                                                                                                                                      |      |           |    |           |              |          |      |           |              |         |        |         |       |           |               |          |
| 減価償却費                                                                                                                                                                                                                                                                                                                                                                                                              | 162,401千円                                  |                                          |     |           |      |           |                                                                                                                                                  |               |              |          |         |                                                                                                                                                                                      |                  |          |               |         |                                                                                                                                                                                                                                                                                                                                                                                                             |         |           |    |           |      |           |              |         |              |         |        |         |       |           |        |          |                                                                                                                                                                                                                                                                                                                                                                                                                      |      |           |    |           |              |          |      |           |              |         |        |         |       |           |               |          |
| 連結調整勘定<br>償却額                                                                                                                                                                                                                                                                                                                                                                                                      | 16,912千円                                   |                                          |     |           |      |           |                                                                                                                                                  |               |              |          |         |                                                                                                                                                                                      |                  |          |               |         |                                                                                                                                                                                                                                                                                                                                                                                                             |         |           |    |           |      |           |              |         |              |         |        |         |       |           |        |          |                                                                                                                                                                                                                                                                                                                                                                                                                      |      |           |    |           |              |          |      |           |              |         |        |         |       |           |               |          |
| <p>2 特別損失のうち有形固定資産除却損の主なものは次のとおりであります。</p> <table> <tr><td>固定資産除却損<br/>賃貸用資産</td><td>2,371千円</td></tr> <tr><td>その他</td><td>23千円</td></tr> <tr><td>計</td><td>2,394千円</td></tr> </table>                                                                                                                                                                                                                             | 固定資産除却損<br>賃貸用資産                           | 2,371千円                                  | その他 | 23千円      | 計    | 2,394千円   | <p>2 特別損失のうち有形固定資産除却損の主なものは次のとおりであります。</p> <table> <tr><td>固定資産除却損<br/>建物</td><td>3,118千円</td></tr> <tr><td>計</td><td>3,118千円</td></tr> </table> | 固定資産除却損<br>建物 | 3,118千円      | 計        | 3,118千円 | <p>2 特別損失のうち固定資産除却損の主なものは次のとおりであります。</p> <table> <tr><td>固定資産除却損<br/>賃貸用資産</td><td>2,371千円</td></tr> <tr><td>その他</td><td>23千円</td></tr> <tr><td>計</td><td>2,394千円</td></tr> </table> | 固定資産除却損<br>賃貸用資産 | 2,371千円  | その他           | 23千円    | 計                                                                                                                                                                                                                                                                                                                                                                                                           | 2,394千円 |           |    |           |      |           |              |         |              |         |        |         |       |           |        |          |                                                                                                                                                                                                                                                                                                                                                                                                                      |      |           |    |           |              |          |      |           |              |         |        |         |       |           |               |          |
| 固定資産除却損<br>賃貸用資産                                                                                                                                                                                                                                                                                                                                                                                                   | 2,371千円                                    |                                          |     |           |      |           |                                                                                                                                                  |               |              |          |         |                                                                                                                                                                                      |                  |          |               |         |                                                                                                                                                                                                                                                                                                                                                                                                             |         |           |    |           |      |           |              |         |              |         |        |         |       |           |        |          |                                                                                                                                                                                                                                                                                                                                                                                                                      |      |           |    |           |              |          |      |           |              |         |        |         |       |           |               |          |
| その他                                                                                                                                                                                                                                                                                                                                                                                                                | 23千円                                       |                                          |     |           |      |           |                                                                                                                                                  |               |              |          |         |                                                                                                                                                                                      |                  |          |               |         |                                                                                                                                                                                                                                                                                                                                                                                                             |         |           |    |           |      |           |              |         |              |         |        |         |       |           |        |          |                                                                                                                                                                                                                                                                                                                                                                                                                      |      |           |    |           |              |          |      |           |              |         |        |         |       |           |               |          |
| 計                                                                                                                                                                                                                                                                                                                                                                                                                  | 2,394千円                                    |                                          |     |           |      |           |                                                                                                                                                  |               |              |          |         |                                                                                                                                                                                      |                  |          |               |         |                                                                                                                                                                                                                                                                                                                                                                                                             |         |           |    |           |      |           |              |         |              |         |        |         |       |           |        |          |                                                                                                                                                                                                                                                                                                                                                                                                                      |      |           |    |           |              |          |      |           |              |         |        |         |       |           |               |          |
| 固定資産除却損<br>建物                                                                                                                                                                                                                                                                                                                                                                                                      | 3,118千円                                    |                                          |     |           |      |           |                                                                                                                                                  |               |              |          |         |                                                                                                                                                                                      |                  |          |               |         |                                                                                                                                                                                                                                                                                                                                                                                                             |         |           |    |           |      |           |              |         |              |         |        |         |       |           |        |          |                                                                                                                                                                                                                                                                                                                                                                                                                      |      |           |    |           |              |          |      |           |              |         |        |         |       |           |               |          |
| 計                                                                                                                                                                                                                                                                                                                                                                                                                  | 3,118千円                                    |                                          |     |           |      |           |                                                                                                                                                  |               |              |          |         |                                                                                                                                                                                      |                  |          |               |         |                                                                                                                                                                                                                                                                                                                                                                                                             |         |           |    |           |      |           |              |         |              |         |        |         |       |           |        |          |                                                                                                                                                                                                                                                                                                                                                                                                                      |      |           |    |           |              |          |      |           |              |         |        |         |       |           |               |          |
| 固定資産除却損<br>賃貸用資産                                                                                                                                                                                                                                                                                                                                                                                                   | 2,371千円                                    |                                          |     |           |      |           |                                                                                                                                                  |               |              |          |         |                                                                                                                                                                                      |                  |          |               |         |                                                                                                                                                                                                                                                                                                                                                                                                             |         |           |    |           |      |           |              |         |              |         |        |         |       |           |        |          |                                                                                                                                                                                                                                                                                                                                                                                                                      |      |           |    |           |              |          |      |           |              |         |        |         |       |           |               |          |
| その他                                                                                                                                                                                                                                                                                                                                                                                                                | 23千円                                       |                                          |     |           |      |           |                                                                                                                                                  |               |              |          |         |                                                                                                                                                                                      |                  |          |               |         |                                                                                                                                                                                                                                                                                                                                                                                                             |         |           |    |           |      |           |              |         |              |         |        |         |       |           |        |          |                                                                                                                                                                                                                                                                                                                                                                                                                      |      |           |    |           |              |          |      |           |              |         |        |         |       |           |               |          |
| 計                                                                                                                                                                                                                                                                                                                                                                                                                  | 2,394千円                                    |                                          |     |           |      |           |                                                                                                                                                  |               |              |          |         |                                                                                                                                                                                      |                  |          |               |         |                                                                                                                                                                                                                                                                                                                                                                                                             |         |           |    |           |      |           |              |         |              |         |        |         |       |           |        |          |                                                                                                                                                                                                                                                                                                                                                                                                                      |      |           |    |           |              |          |      |           |              |         |        |         |       |           |               |          |

(中間連結株主資本等変動計算書関係)

当中間連結会計期間(自 平成18年4月1日 至 平成18年9月30日)

### 1 発行済株式に関する事項

| 株式の種類   | 前連結会計年度末   | 増加         | 減少 | 当中間連結会計期間末  |
|---------|------------|------------|----|-------------|
| 普通株式(株) | 98,644,914 | 81,065,131 |    | 179,710,045 |

(注)平成18年5月1日付にて1:1.8に株式分割をしております。

(変動事由の概要)

増加数の主な内訳は、次のとおりであります。

ストック・オプションの行使による増加 1,720,800 株

株式分割による増加 79,344,331 株

### 2 自己株式に関する事項

| 株式の種類   | 前連結会計年度末 | 増加     | 減少 | 当中間連結会計期間末 |
|---------|----------|--------|----|------------|
| 普通株式(株) | 50,581   | 95,322 |    | 145,903    |

(注)平成18年5月1日付にて1:1.8に株式分割をしております。

(変動事由の概要)

増加数の主な内訳は、次のとおりであります。

単元未満株式の買取りによる増加 54,858 株

株式分割による増加 40,464 株

### 3 新株予約権等に関する事項

| 会社名  | 内訳         | 目的となる株式の種類 | 目的となる株式の数(株) |            |           |            | 当中間連結会計期間末残高(千円) |
|------|------------|------------|--------------|------------|-----------|------------|------------------|
|      |            |            | 前連結会計年度末     | 増加         | 減少        | 当中間連結会計期間末 |                  |
| 提出会社 | 平成14年新株予約権 | 普通株式       | 357,000      | 285,600    | 510,300   | 132,300    | 1,323            |
|      | 平成15年新株予約権 | 普通株式       | 1,186,500    | 949,200    | 1,152,900 | 982,800    | 9,828            |
|      | 平成16年新株予約権 | 普通株式       | 2,910,000    | 2,328,000  | 499,500   | 4,738,500  | 99,508           |
|      | 平成17年新株予約権 | 普通株式       | 11,955,000   | 9,564,000  | 49,500    | 21,469,500 | 1,352,578        |
| 合計   |            |            | 16,408,500   | 13,126,800 | 2,212,200 | 27,323,100 | 1,463,238        |

(注) 1 平成18年5月1日付にて1:1.8に株式分割をしております。

2 目的となる株式の数は、権利行使可能数を記載しております。

3 目的となる株式の数の変動事由の概要

平成14年新株予約権の減少は、権利行使によるものであります。

平成15年新株予約権の減少は、権利行使によるものであります。

平成16年新株予約権の減少は、権利行使486,000株、権利放棄13,500株によるものであります。

平成17年新株予約権は、権利行使期間の初日が到来しておりません。

平成17年新株予約権の減少は、権利放棄によるものであります。

#### 4 配当に関する事項

##### (1) 配当金支払額

| 決議                   | 株式の種類 | 配当金の総額<br>(千円) | 1株当たり配当額<br>(円) | 基準日        | 効力発生日      |
|----------------------|-------|----------------|-----------------|------------|------------|
| 平成18年6月29日<br>定時株主総会 | 普通株式  | 39,437         | 0.40            | 平成18年3月31日 | 平成18年6月29日 |

##### (2) 基準日が当中間連結会計期間に属する配当のうち、配当の効力発生日が当中間連結会計期間後となるもの

| 決議                  | 株式の種類 | 配当の原資 | 配当金の総額<br>(千円) | 1株当たり<br>配当額(円) | 基準日        | 効力発生日       |
|---------------------|-------|-------|----------------|-----------------|------------|-------------|
| 平成18年11月27日<br>取締役会 | 普通株式  | 利益剰余金 | 41,299         | 0.23            | 平成18年9月30日 | 平成18年12月13日 |

(注)平成18年5月1日付にて1：1.8に株式分割をしております。

(中間連結キャッシュ・フロー計算書関係)

| 前中間連結会計期間<br>(自 平成17年 4月 1日<br>至 平成17年 9月30日)                                                                                                                                                                                                                                             | 当中間連結会計期間<br>(自 平成18年 4月 1日<br>至 平成18年 9月30日) | 前連結会計年度<br>(自 平成17年 4月 1日<br>至 平成18年 3月31日) |                  |           |           |                    |                                                                                                                                                                                                                                                                                            |          |             |                  |           |           |                    |                                                                                                                                                                                                                                                                                         |          |             |                  |           |           |                    |
|-------------------------------------------------------------------------------------------------------------------------------------------------------------------------------------------------------------------------------------------------------------------------------------------|-----------------------------------------------|---------------------------------------------|------------------|-----------|-----------|--------------------|--------------------------------------------------------------------------------------------------------------------------------------------------------------------------------------------------------------------------------------------------------------------------------------------|----------|-------------|------------------|-----------|-----------|--------------------|-----------------------------------------------------------------------------------------------------------------------------------------------------------------------------------------------------------------------------------------------------------------------------------------|----------|-------------|------------------|-----------|-----------|--------------------|
| <p>現金及び現金同等物の中間期末残高と中間連結貸借対照表に記載されている科目の金額との関係</p> <p>(平成17年 9月30日現在)</p> <table data-bbox="89 481 483 638"> <tr> <td>現金及び預金勘定</td> <td>2,458,922千円</td> </tr> <tr> <td>預入期間が3ヶ月を超える定期預金</td> <td>578,332千円</td> </tr> <tr> <td>現金及び現金同等物</td> <td><u>1,880,590千円</u></td> </tr> </table> | 現金及び預金勘定                                      | 2,458,922千円                                 | 預入期間が3ヶ月を超える定期預金 | 578,332千円 | 現金及び現金同等物 | <u>1,880,590千円</u> | <p>現金及び現金同等物の中間期末残高と中間連結貸借対照表に記載されている科目の金額との関係</p> <p>(平成18年 9月30日現在)</p> <table data-bbox="512 481 906 638"> <tr> <td>現金及び預金勘定</td> <td>2,595,538千円</td> </tr> <tr> <td>預入期間が3ヶ月を超える定期預金</td> <td>438,571千円</td> </tr> <tr> <td>現金及び現金同等物</td> <td><u>2,156,967千円</u></td> </tr> </table> | 現金及び預金勘定 | 2,595,538千円 | 預入期間が3ヶ月を超える定期預金 | 438,571千円 | 現金及び現金同等物 | <u>2,156,967千円</u> | <p>現金及び現金同等物の期末残高と連結貸借対照表に記載されている科目の金額との関係</p> <p>(平成18年 3月31日現在)</p> <table data-bbox="932 448 1319 604"> <tr> <td>現金及び預金勘定</td> <td>2,734,435千円</td> </tr> <tr> <td>預入期間が3ヶ月を超える定期預金</td> <td>427,560千円</td> </tr> <tr> <td>現金及び現金同等物</td> <td><u>2,306,874千円</u></td> </tr> </table> | 現金及び預金勘定 | 2,734,435千円 | 預入期間が3ヶ月を超える定期預金 | 427,560千円 | 現金及び現金同等物 | <u>2,306,874千円</u> |
| 現金及び預金勘定                                                                                                                                                                                                                                                                                  | 2,458,922千円                                   |                                             |                  |           |           |                    |                                                                                                                                                                                                                                                                                            |          |             |                  |           |           |                    |                                                                                                                                                                                                                                                                                         |          |             |                  |           |           |                    |
| 預入期間が3ヶ月を超える定期預金                                                                                                                                                                                                                                                                          | 578,332千円                                     |                                             |                  |           |           |                    |                                                                                                                                                                                                                                                                                            |          |             |                  |           |           |                    |                                                                                                                                                                                                                                                                                         |          |             |                  |           |           |                    |
| 現金及び現金同等物                                                                                                                                                                                                                                                                                 | <u>1,880,590千円</u>                            |                                             |                  |           |           |                    |                                                                                                                                                                                                                                                                                            |          |             |                  |           |           |                    |                                                                                                                                                                                                                                                                                         |          |             |                  |           |           |                    |
| 現金及び預金勘定                                                                                                                                                                                                                                                                                  | 2,595,538千円                                   |                                             |                  |           |           |                    |                                                                                                                                                                                                                                                                                            |          |             |                  |           |           |                    |                                                                                                                                                                                                                                                                                         |          |             |                  |           |           |                    |
| 預入期間が3ヶ月を超える定期預金                                                                                                                                                                                                                                                                          | 438,571千円                                     |                                             |                  |           |           |                    |                                                                                                                                                                                                                                                                                            |          |             |                  |           |           |                    |                                                                                                                                                                                                                                                                                         |          |             |                  |           |           |                    |
| 現金及び現金同等物                                                                                                                                                                                                                                                                                 | <u>2,156,967千円</u>                            |                                             |                  |           |           |                    |                                                                                                                                                                                                                                                                                            |          |             |                  |           |           |                    |                                                                                                                                                                                                                                                                                         |          |             |                  |           |           |                    |
| 現金及び預金勘定                                                                                                                                                                                                                                                                                  | 2,734,435千円                                   |                                             |                  |           |           |                    |                                                                                                                                                                                                                                                                                            |          |             |                  |           |           |                    |                                                                                                                                                                                                                                                                                         |          |             |                  |           |           |                    |
| 預入期間が3ヶ月を超える定期預金                                                                                                                                                                                                                                                                          | 427,560千円                                     |                                             |                  |           |           |                    |                                                                                                                                                                                                                                                                                            |          |             |                  |           |           |                    |                                                                                                                                                                                                                                                                                         |          |             |                  |           |           |                    |
| 現金及び現金同等物                                                                                                                                                                                                                                                                                 | <u>2,306,874千円</u>                            |                                             |                  |           |           |                    |                                                                                                                                                                                                                                                                                            |          |             |                  |           |           |                    |                                                                                                                                                                                                                                                                                         |          |             |                  |           |           |                    |

[次へ](#)

(リース取引関係)

| 前中間連結会計期間<br>(自 平成17年 4月 1日<br>至 平成17年 9月30日)                                                                                                                                                                                                                                                                                                                                                                                                                                                                                                                                                 | 当中間連結会計期間<br>(自 平成18年 4月 1日<br>至 平成18年 9月30日)                                 | 前連結会計年度<br>(自 平成17年 4月 1日<br>至 平成18年 3月31日)                                   |                         |                         |            |             |                                                                                                                                                                                                               |         |           |           |            |         |             |                                                                                                                                                                                                               |         |           |          |           |         |             |                                                                                                                                                                                                                                                                                                                                                                                                                                                                                                                                                                                                  |  |               |                 |                         |            |         |           |         |         |           |            |         |        |         |         |           |         |         |         |           |                                                                                                                                                                                                                                                                                                                                                                                                                                                                                                                                                                                                                                                          |  |               |            |                |                  |            |         |         |         |        |         |           |            |         |        |        |         |         |         |         |         |        |         |           |
|-----------------------------------------------------------------------------------------------------------------------------------------------------------------------------------------------------------------------------------------------------------------------------------------------------------------------------------------------------------------------------------------------------------------------------------------------------------------------------------------------------------------------------------------------------------------------------------------------|-------------------------------------------------------------------------------|-------------------------------------------------------------------------------|-------------------------|-------------------------|------------|-------------|---------------------------------------------------------------------------------------------------------------------------------------------------------------------------------------------------------------|---------|-----------|-----------|------------|---------|-------------|---------------------------------------------------------------------------------------------------------------------------------------------------------------------------------------------------------------|---------|-----------|----------|-----------|---------|-------------|--------------------------------------------------------------------------------------------------------------------------------------------------------------------------------------------------------------------------------------------------------------------------------------------------------------------------------------------------------------------------------------------------------------------------------------------------------------------------------------------------------------------------------------------------------------------------------------------------|--|---------------|-----------------|-------------------------|------------|---------|-----------|---------|---------|-----------|------------|---------|--------|---------|---------|-----------|---------|---------|---------|-----------|----------------------------------------------------------------------------------------------------------------------------------------------------------------------------------------------------------------------------------------------------------------------------------------------------------------------------------------------------------------------------------------------------------------------------------------------------------------------------------------------------------------------------------------------------------------------------------------------------------------------------------------------------------|--|---------------|------------|----------------|------------------|------------|---------|---------|---------|--------|---------|-----------|------------|---------|--------|--------|---------|---------|---------|---------|---------|--------|---------|-----------|
| <p>1 リース物件の所有権借主に移転すると認められるもの以外のファイナンス・リース取引<br/>リース物件の取得価額相当額、減価償却費累計額相当額及び中間期末残高相当額</p> <table border="1"> <thead> <tr> <th></th> <th>賃貸用資産<br/>(千円)</th> <th>建物及び構築物<br/>(千円)</th> <th>その他<br/>(有形固定資産)<br/>(千円)</th> <th>合計<br/>(千円)</th> </tr> </thead> <tbody> <tr> <td>取得価額相当額</td> <td>937,555</td> <td>199,884</td> <td>889,431</td> <td>2,026,872</td> </tr> <tr> <td>減価償却累計額相当額</td> <td>92,689</td> <td>44,932</td> <td>374,461</td> <td>512,084</td> </tr> <tr> <td>中間期末残高相当額</td> <td>844,866</td> <td>154,952</td> <td>514,969</td> <td>1,514,788</td> </tr> </tbody> </table> |                                                                               | 賃貸用資産<br>(千円)                                                                 | 建物及び構築物<br>(千円)         | その他<br>(有形固定資産)<br>(千円) | 合計<br>(千円) | 取得価額相当額     | 937,555                                                                                                                                                                                                       | 199,884 | 889,431   | 2,026,872 | 減価償却累計額相当額 | 92,689  | 44,932      | 374,461                                                                                                                                                                                                       | 512,084 | 中間期末残高相当額 | 844,866  | 154,952   | 514,969 | 1,514,788   | <p>1 リース物件の所有権借主に移転すると認められるもの以外のファイナンス・リース取引<br/>リース物件の取得価額相当額、減価償却費累計額相当額及び中間期末残高相当額</p> <table border="1"> <thead> <tr> <th></th> <th>賃貸用資産<br/>(千円)</th> <th>建物及び構築物<br/>(千円)</th> <th>その他<br/>(有形固定資産)<br/>(千円)</th> <th>合計<br/>(千円)</th> </tr> </thead> <tbody> <tr> <td>取得価額相当額</td> <td>1,052,055</td> <td>199,884</td> <td>741,842</td> <td>1,993,781</td> </tr> <tr> <td>減価償却累計額相当額</td> <td>303,010</td> <td>74,820</td> <td>352,723</td> <td>730,555</td> </tr> <tr> <td>中間期末残高相当額</td> <td>749,044</td> <td>125,063</td> <td>389,118</td> <td>1,263,226</td> </tr> </tbody> </table> |  | 賃貸用資産<br>(千円) | 建物及び構築物<br>(千円) | その他<br>(有形固定資産)<br>(千円) | 合計<br>(千円) | 取得価額相当額 | 1,052,055 | 199,884 | 741,842 | 1,993,781 | 減価償却累計額相当額 | 303,010 | 74,820 | 352,723 | 730,555 | 中間期末残高相当額 | 749,044 | 125,063 | 389,118 | 1,263,226 | <p>1 リース物件の所有権借主に移転すると認められるもの以外のファイナンス・リース取引<br/>リース物件の取得価額相当額、減価償却費累計額相当額及び中間期末残高相当額</p> <table border="1"> <thead> <tr> <th></th> <th>賃貸用資産<br/>(千円)</th> <th>建物<br/>(千円)</th> <th>機械及び装置<br/>(千円)</th> <th>工具器具及び備品<br/>(千円)</th> <th>合計<br/>(千円)</th> </tr> </thead> <tbody> <tr> <td>取得価額相当額</td> <td>854,103</td> <td>199,884</td> <td>35,519</td> <td>808,013</td> <td>1,897,520</td> </tr> <tr> <td>減価償却累計額相当額</td> <td>164,584</td> <td>59,876</td> <td>17,167</td> <td>378,760</td> <td>620,389</td> </tr> <tr> <td>期末残高相当額</td> <td>689,518</td> <td>140,007</td> <td>18,351</td> <td>429,253</td> <td>1,277,131</td> </tr> </tbody> </table> |  | 賃貸用資産<br>(千円) | 建物<br>(千円) | 機械及び装置<br>(千円) | 工具器具及び備品<br>(千円) | 合計<br>(千円) | 取得価額相当額 | 854,103 | 199,884 | 35,519 | 808,013 | 1,897,520 | 減価償却累計額相当額 | 164,584 | 59,876 | 17,167 | 378,760 | 620,389 | 期末残高相当額 | 689,518 | 140,007 | 18,351 | 429,253 | 1,277,131 |
|                                                                                                                                                                                                                                                                                                                                                                                                                                                                                                                                                                                               | 賃貸用資産<br>(千円)                                                                 | 建物及び構築物<br>(千円)                                                               | その他<br>(有形固定資産)<br>(千円) | 合計<br>(千円)              |            |             |                                                                                                                                                                                                               |         |           |           |            |         |             |                                                                                                                                                                                                               |         |           |          |           |         |             |                                                                                                                                                                                                                                                                                                                                                                                                                                                                                                                                                                                                  |  |               |                 |                         |            |         |           |         |         |           |            |         |        |         |         |           |         |         |         |           |                                                                                                                                                                                                                                                                                                                                                                                                                                                                                                                                                                                                                                                          |  |               |            |                |                  |            |         |         |         |        |         |           |            |         |        |        |         |         |         |         |         |        |         |           |
| 取得価額相当額                                                                                                                                                                                                                                                                                                                                                                                                                                                                                                                                                                                       | 937,555                                                                       | 199,884                                                                       | 889,431                 | 2,026,872               |            |             |                                                                                                                                                                                                               |         |           |           |            |         |             |                                                                                                                                                                                                               |         |           |          |           |         |             |                                                                                                                                                                                                                                                                                                                                                                                                                                                                                                                                                                                                  |  |               |                 |                         |            |         |           |         |         |           |            |         |        |         |         |           |         |         |         |           |                                                                                                                                                                                                                                                                                                                                                                                                                                                                                                                                                                                                                                                          |  |               |            |                |                  |            |         |         |         |        |         |           |            |         |        |        |         |         |         |         |         |        |         |           |
| 減価償却累計額相当額                                                                                                                                                                                                                                                                                                                                                                                                                                                                                                                                                                                    | 92,689                                                                        | 44,932                                                                        | 374,461                 | 512,084                 |            |             |                                                                                                                                                                                                               |         |           |           |            |         |             |                                                                                                                                                                                                               |         |           |          |           |         |             |                                                                                                                                                                                                                                                                                                                                                                                                                                                                                                                                                                                                  |  |               |                 |                         |            |         |           |         |         |           |            |         |        |         |         |           |         |         |         |           |                                                                                                                                                                                                                                                                                                                                                                                                                                                                                                                                                                                                                                                          |  |               |            |                |                  |            |         |         |         |        |         |           |            |         |        |        |         |         |         |         |         |        |         |           |
| 中間期末残高相当額                                                                                                                                                                                                                                                                                                                                                                                                                                                                                                                                                                                     | 844,866                                                                       | 154,952                                                                       | 514,969                 | 1,514,788               |            |             |                                                                                                                                                                                                               |         |           |           |            |         |             |                                                                                                                                                                                                               |         |           |          |           |         |             |                                                                                                                                                                                                                                                                                                                                                                                                                                                                                                                                                                                                  |  |               |                 |                         |            |         |           |         |         |           |            |         |        |         |         |           |         |         |         |           |                                                                                                                                                                                                                                                                                                                                                                                                                                                                                                                                                                                                                                                          |  |               |            |                |                  |            |         |         |         |        |         |           |            |         |        |        |         |         |         |         |         |        |         |           |
|                                                                                                                                                                                                                                                                                                                                                                                                                                                                                                                                                                                               | 賃貸用資産<br>(千円)                                                                 | 建物及び構築物<br>(千円)                                                               | その他<br>(有形固定資産)<br>(千円) | 合計<br>(千円)              |            |             |                                                                                                                                                                                                               |         |           |           |            |         |             |                                                                                                                                                                                                               |         |           |          |           |         |             |                                                                                                                                                                                                                                                                                                                                                                                                                                                                                                                                                                                                  |  |               |                 |                         |            |         |           |         |         |           |            |         |        |         |         |           |         |         |         |           |                                                                                                                                                                                                                                                                                                                                                                                                                                                                                                                                                                                                                                                          |  |               |            |                |                  |            |         |         |         |        |         |           |            |         |        |        |         |         |         |         |         |        |         |           |
| 取得価額相当額                                                                                                                                                                                                                                                                                                                                                                                                                                                                                                                                                                                       | 1,052,055                                                                     | 199,884                                                                       | 741,842                 | 1,993,781               |            |             |                                                                                                                                                                                                               |         |           |           |            |         |             |                                                                                                                                                                                                               |         |           |          |           |         |             |                                                                                                                                                                                                                                                                                                                                                                                                                                                                                                                                                                                                  |  |               |                 |                         |            |         |           |         |         |           |            |         |        |         |         |           |         |         |         |           |                                                                                                                                                                                                                                                                                                                                                                                                                                                                                                                                                                                                                                                          |  |               |            |                |                  |            |         |         |         |        |         |           |            |         |        |        |         |         |         |         |         |        |         |           |
| 減価償却累計額相当額                                                                                                                                                                                                                                                                                                                                                                                                                                                                                                                                                                                    | 303,010                                                                       | 74,820                                                                        | 352,723                 | 730,555                 |            |             |                                                                                                                                                                                                               |         |           |           |            |         |             |                                                                                                                                                                                                               |         |           |          |           |         |             |                                                                                                                                                                                                                                                                                                                                                                                                                                                                                                                                                                                                  |  |               |                 |                         |            |         |           |         |         |           |            |         |        |         |         |           |         |         |         |           |                                                                                                                                                                                                                                                                                                                                                                                                                                                                                                                                                                                                                                                          |  |               |            |                |                  |            |         |         |         |        |         |           |            |         |        |        |         |         |         |         |         |        |         |           |
| 中間期末残高相当額                                                                                                                                                                                                                                                                                                                                                                                                                                                                                                                                                                                     | 749,044                                                                       | 125,063                                                                       | 389,118                 | 1,263,226               |            |             |                                                                                                                                                                                                               |         |           |           |            |         |             |                                                                                                                                                                                                               |         |           |          |           |         |             |                                                                                                                                                                                                                                                                                                                                                                                                                                                                                                                                                                                                  |  |               |                 |                         |            |         |           |         |         |           |            |         |        |         |         |           |         |         |         |           |                                                                                                                                                                                                                                                                                                                                                                                                                                                                                                                                                                                                                                                          |  |               |            |                |                  |            |         |         |         |        |         |           |            |         |        |        |         |         |         |         |         |        |         |           |
|                                                                                                                                                                                                                                                                                                                                                                                                                                                                                                                                                                                               | 賃貸用資産<br>(千円)                                                                 | 建物<br>(千円)                                                                    | 機械及び装置<br>(千円)          | 工具器具及び備品<br>(千円)        | 合計<br>(千円) |             |                                                                                                                                                                                                               |         |           |           |            |         |             |                                                                                                                                                                                                               |         |           |          |           |         |             |                                                                                                                                                                                                                                                                                                                                                                                                                                                                                                                                                                                                  |  |               |                 |                         |            |         |           |         |         |           |            |         |        |         |         |           |         |         |         |           |                                                                                                                                                                                                                                                                                                                                                                                                                                                                                                                                                                                                                                                          |  |               |            |                |                  |            |         |         |         |        |         |           |            |         |        |        |         |         |         |         |         |        |         |           |
| 取得価額相当額                                                                                                                                                                                                                                                                                                                                                                                                                                                                                                                                                                                       | 854,103                                                                       | 199,884                                                                       | 35,519                  | 808,013                 | 1,897,520  |             |                                                                                                                                                                                                               |         |           |           |            |         |             |                                                                                                                                                                                                               |         |           |          |           |         |             |                                                                                                                                                                                                                                                                                                                                                                                                                                                                                                                                                                                                  |  |               |                 |                         |            |         |           |         |         |           |            |         |        |         |         |           |         |         |         |           |                                                                                                                                                                                                                                                                                                                                                                                                                                                                                                                                                                                                                                                          |  |               |            |                |                  |            |         |         |         |        |         |           |            |         |        |        |         |         |         |         |         |        |         |           |
| 減価償却累計額相当額                                                                                                                                                                                                                                                                                                                                                                                                                                                                                                                                                                                    | 164,584                                                                       | 59,876                                                                        | 17,167                  | 378,760                 | 620,389    |             |                                                                                                                                                                                                               |         |           |           |            |         |             |                                                                                                                                                                                                               |         |           |          |           |         |             |                                                                                                                                                                                                                                                                                                                                                                                                                                                                                                                                                                                                  |  |               |                 |                         |            |         |           |         |         |           |            |         |        |         |         |           |         |         |         |           |                                                                                                                                                                                                                                                                                                                                                                                                                                                                                                                                                                                                                                                          |  |               |            |                |                  |            |         |         |         |        |         |           |            |         |        |        |         |         |         |         |         |        |         |           |
| 期末残高相当額                                                                                                                                                                                                                                                                                                                                                                                                                                                                                                                                                                                       | 689,518                                                                       | 140,007                                                                       | 18,351                  | 429,253                 | 1,277,131  |             |                                                                                                                                                                                                               |         |           |           |            |         |             |                                                                                                                                                                                                               |         |           |          |           |         |             |                                                                                                                                                                                                                                                                                                                                                                                                                                                                                                                                                                                                  |  |               |                 |                         |            |         |           |         |         |           |            |         |        |         |         |           |         |         |         |           |                                                                                                                                                                                                                                                                                                                                                                                                                                                                                                                                                                                                                                                          |  |               |            |                |                  |            |         |         |         |        |         |           |            |         |        |        |         |         |         |         |         |        |         |           |
| <p>未経過リース料中間期末残高相当額</p> <table> <tbody> <tr> <td>1年以内</td> <td>474,757千円</td> </tr> <tr> <td>1年超</td> <td>1,085,595千円</td> </tr> <tr> <td>合計</td> <td>1,560,352千円</td> </tr> </tbody> </table>                                                                                                                                                                                                                                                                                                                                                                                                | 1年以内                                                                          | 474,757千円                                                                     | 1年超                     | 1,085,595千円             | 合計         | 1,560,352千円 | <p>未経過リース料中間期末残高相当額</p> <table> <tbody> <tr> <td>1年以内</td> <td>412,122千円</td> </tr> <tr> <td>1年超</td> <td>892,792千円</td> </tr> <tr> <td>合計</td> <td>1,304,914千円</td> </tr> </tbody> </table>                  | 1年以内    | 412,122千円 | 1年超       | 892,792千円  | 合計      | 1,304,914千円 | <p>未経過リース料期末残高相当額</p> <table> <tbody> <tr> <td>1年以内</td> <td>424,217千円</td> </tr> <tr> <td>1年超</td> <td>926,403千円</td> </tr> <tr> <td>合計</td> <td>1,350,621千円</td> </tr> </tbody> </table>                    | 1年以内    | 424,217千円 | 1年超      | 926,403千円 | 合計      | 1,350,621千円 |                                                                                                                                                                                                                                                                                                                                                                                                                                                                                                                                                                                                  |  |               |                 |                         |            |         |           |         |         |           |            |         |        |         |         |           |         |         |         |           |                                                                                                                                                                                                                                                                                                                                                                                                                                                                                                                                                                                                                                                          |  |               |            |                |                  |            |         |         |         |        |         |           |            |         |        |        |         |         |         |         |         |        |         |           |
| 1年以内                                                                                                                                                                                                                                                                                                                                                                                                                                                                                                                                                                                          | 474,757千円                                                                     |                                                                               |                         |                         |            |             |                                                                                                                                                                                                               |         |           |           |            |         |             |                                                                                                                                                                                                               |         |           |          |           |         |             |                                                                                                                                                                                                                                                                                                                                                                                                                                                                                                                                                                                                  |  |               |                 |                         |            |         |           |         |         |           |            |         |        |         |         |           |         |         |         |           |                                                                                                                                                                                                                                                                                                                                                                                                                                                                                                                                                                                                                                                          |  |               |            |                |                  |            |         |         |         |        |         |           |            |         |        |        |         |         |         |         |         |        |         |           |
| 1年超                                                                                                                                                                                                                                                                                                                                                                                                                                                                                                                                                                                           | 1,085,595千円                                                                   |                                                                               |                         |                         |            |             |                                                                                                                                                                                                               |         |           |           |            |         |             |                                                                                                                                                                                                               |         |           |          |           |         |             |                                                                                                                                                                                                                                                                                                                                                                                                                                                                                                                                                                                                  |  |               |                 |                         |            |         |           |         |         |           |            |         |        |         |         |           |         |         |         |           |                                                                                                                                                                                                                                                                                                                                                                                                                                                                                                                                                                                                                                                          |  |               |            |                |                  |            |         |         |         |        |         |           |            |         |        |        |         |         |         |         |         |        |         |           |
| 合計                                                                                                                                                                                                                                                                                                                                                                                                                                                                                                                                                                                            | 1,560,352千円                                                                   |                                                                               |                         |                         |            |             |                                                                                                                                                                                                               |         |           |           |            |         |             |                                                                                                                                                                                                               |         |           |          |           |         |             |                                                                                                                                                                                                                                                                                                                                                                                                                                                                                                                                                                                                  |  |               |                 |                         |            |         |           |         |         |           |            |         |        |         |         |           |         |         |         |           |                                                                                                                                                                                                                                                                                                                                                                                                                                                                                                                                                                                                                                                          |  |               |            |                |                  |            |         |         |         |        |         |           |            |         |        |        |         |         |         |         |         |        |         |           |
| 1年以内                                                                                                                                                                                                                                                                                                                                                                                                                                                                                                                                                                                          | 412,122千円                                                                     |                                                                               |                         |                         |            |             |                                                                                                                                                                                                               |         |           |           |            |         |             |                                                                                                                                                                                                               |         |           |          |           |         |             |                                                                                                                                                                                                                                                                                                                                                                                                                                                                                                                                                                                                  |  |               |                 |                         |            |         |           |         |         |           |            |         |        |         |         |           |         |         |         |           |                                                                                                                                                                                                                                                                                                                                                                                                                                                                                                                                                                                                                                                          |  |               |            |                |                  |            |         |         |         |        |         |           |            |         |        |        |         |         |         |         |         |        |         |           |
| 1年超                                                                                                                                                                                                                                                                                                                                                                                                                                                                                                                                                                                           | 892,792千円                                                                     |                                                                               |                         |                         |            |             |                                                                                                                                                                                                               |         |           |           |            |         |             |                                                                                                                                                                                                               |         |           |          |           |         |             |                                                                                                                                                                                                                                                                                                                                                                                                                                                                                                                                                                                                  |  |               |                 |                         |            |         |           |         |         |           |            |         |        |         |         |           |         |         |         |           |                                                                                                                                                                                                                                                                                                                                                                                                                                                                                                                                                                                                                                                          |  |               |            |                |                  |            |         |         |         |        |         |           |            |         |        |        |         |         |         |         |         |        |         |           |
| 合計                                                                                                                                                                                                                                                                                                                                                                                                                                                                                                                                                                                            | 1,304,914千円                                                                   |                                                                               |                         |                         |            |             |                                                                                                                                                                                                               |         |           |           |            |         |             |                                                                                                                                                                                                               |         |           |          |           |         |             |                                                                                                                                                                                                                                                                                                                                                                                                                                                                                                                                                                                                  |  |               |                 |                         |            |         |           |         |         |           |            |         |        |         |         |           |         |         |         |           |                                                                                                                                                                                                                                                                                                                                                                                                                                                                                                                                                                                                                                                          |  |               |            |                |                  |            |         |         |         |        |         |           |            |         |        |        |         |         |         |         |         |        |         |           |
| 1年以内                                                                                                                                                                                                                                                                                                                                                                                                                                                                                                                                                                                          | 424,217千円                                                                     |                                                                               |                         |                         |            |             |                                                                                                                                                                                                               |         |           |           |            |         |             |                                                                                                                                                                                                               |         |           |          |           |         |             |                                                                                                                                                                                                                                                                                                                                                                                                                                                                                                                                                                                                  |  |               |                 |                         |            |         |           |         |         |           |            |         |        |         |         |           |         |         |         |           |                                                                                                                                                                                                                                                                                                                                                                                                                                                                                                                                                                                                                                                          |  |               |            |                |                  |            |         |         |         |        |         |           |            |         |        |        |         |         |         |         |         |        |         |           |
| 1年超                                                                                                                                                                                                                                                                                                                                                                                                                                                                                                                                                                                           | 926,403千円                                                                     |                                                                               |                         |                         |            |             |                                                                                                                                                                                                               |         |           |           |            |         |             |                                                                                                                                                                                                               |         |           |          |           |         |             |                                                                                                                                                                                                                                                                                                                                                                                                                                                                                                                                                                                                  |  |               |                 |                         |            |         |           |         |         |           |            |         |        |         |         |           |         |         |         |           |                                                                                                                                                                                                                                                                                                                                                                                                                                                                                                                                                                                                                                                          |  |               |            |                |                  |            |         |         |         |        |         |           |            |         |        |        |         |         |         |         |         |        |         |           |
| 合計                                                                                                                                                                                                                                                                                                                                                                                                                                                                                                                                                                                            | 1,350,621千円                                                                   |                                                                               |                         |                         |            |             |                                                                                                                                                                                                               |         |           |           |            |         |             |                                                                                                                                                                                                               |         |           |          |           |         |             |                                                                                                                                                                                                                                                                                                                                                                                                                                                                                                                                                                                                  |  |               |                 |                         |            |         |           |         |         |           |            |         |        |         |         |           |         |         |         |           |                                                                                                                                                                                                                                                                                                                                                                                                                                                                                                                                                                                                                                                          |  |               |            |                |                  |            |         |         |         |        |         |           |            |         |        |        |         |         |         |         |         |        |         |           |
| <p>支払リース料、減価償却費相当額及び支払利息相当額</p> <table> <tbody> <tr> <td>支払リース料</td> <td>154,398千円</td> </tr> <tr> <td>減価償却費相当額</td> <td>138,002千円</td> </tr> <tr> <td>支払利息相当額</td> <td>18,825千円</td> </tr> </tbody> </table>                                                                                                                                                                                                                                                                                                                                                                                 | 支払リース料                                                                        | 154,398千円                                                                     | 減価償却費相当額                | 138,002千円               | 支払利息相当額    | 18,825千円    | <p>支払リース料、減価償却費相当額及び支払利息相当額</p> <table> <tbody> <tr> <td>支払リース料</td> <td>226,132千円</td> </tr> <tr> <td>減価償却費相当額</td> <td>208,600千円</td> </tr> <tr> <td>支払利息相当額</td> <td>24,336千円</td> </tr> </tbody> </table> | 支払リース料  | 226,132千円 | 減価償却費相当額  | 208,600千円  | 支払利息相当額 | 24,336千円    | <p>支払リース料、減価償却費相当額及び支払利息相当額</p> <table> <tbody> <tr> <td>支払リース料</td> <td>339,334千円</td> </tr> <tr> <td>減価償却費相当額</td> <td>304,864千円</td> </tr> <tr> <td>支払利息相当額</td> <td>42,877千円</td> </tr> </tbody> </table> | 支払リース料  | 339,334千円 | 減価償却費相当額 | 304,864千円 | 支払利息相当額 | 42,877千円    |                                                                                                                                                                                                                                                                                                                                                                                                                                                                                                                                                                                                  |  |               |                 |                         |            |         |           |         |         |           |            |         |        |         |         |           |         |         |         |           |                                                                                                                                                                                                                                                                                                                                                                                                                                                                                                                                                                                                                                                          |  |               |            |                |                  |            |         |         |         |        |         |           |            |         |        |        |         |         |         |         |         |        |         |           |
| 支払リース料                                                                                                                                                                                                                                                                                                                                                                                                                                                                                                                                                                                        | 154,398千円                                                                     |                                                                               |                         |                         |            |             |                                                                                                                                                                                                               |         |           |           |            |         |             |                                                                                                                                                                                                               |         |           |          |           |         |             |                                                                                                                                                                                                                                                                                                                                                                                                                                                                                                                                                                                                  |  |               |                 |                         |            |         |           |         |         |           |            |         |        |         |         |           |         |         |         |           |                                                                                                                                                                                                                                                                                                                                                                                                                                                                                                                                                                                                                                                          |  |               |            |                |                  |            |         |         |         |        |         |           |            |         |        |        |         |         |         |         |         |        |         |           |
| 減価償却費相当額                                                                                                                                                                                                                                                                                                                                                                                                                                                                                                                                                                                      | 138,002千円                                                                     |                                                                               |                         |                         |            |             |                                                                                                                                                                                                               |         |           |           |            |         |             |                                                                                                                                                                                                               |         |           |          |           |         |             |                                                                                                                                                                                                                                                                                                                                                                                                                                                                                                                                                                                                  |  |               |                 |                         |            |         |           |         |         |           |            |         |        |         |         |           |         |         |         |           |                                                                                                                                                                                                                                                                                                                                                                                                                                                                                                                                                                                                                                                          |  |               |            |                |                  |            |         |         |         |        |         |           |            |         |        |        |         |         |         |         |         |        |         |           |
| 支払利息相当額                                                                                                                                                                                                                                                                                                                                                                                                                                                                                                                                                                                       | 18,825千円                                                                      |                                                                               |                         |                         |            |             |                                                                                                                                                                                                               |         |           |           |            |         |             |                                                                                                                                                                                                               |         |           |          |           |         |             |                                                                                                                                                                                                                                                                                                                                                                                                                                                                                                                                                                                                  |  |               |                 |                         |            |         |           |         |         |           |            |         |        |         |         |           |         |         |         |           |                                                                                                                                                                                                                                                                                                                                                                                                                                                                                                                                                                                                                                                          |  |               |            |                |                  |            |         |         |         |        |         |           |            |         |        |        |         |         |         |         |         |        |         |           |
| 支払リース料                                                                                                                                                                                                                                                                                                                                                                                                                                                                                                                                                                                        | 226,132千円                                                                     |                                                                               |                         |                         |            |             |                                                                                                                                                                                                               |         |           |           |            |         |             |                                                                                                                                                                                                               |         |           |          |           |         |             |                                                                                                                                                                                                                                                                                                                                                                                                                                                                                                                                                                                                  |  |               |                 |                         |            |         |           |         |         |           |            |         |        |         |         |           |         |         |         |           |                                                                                                                                                                                                                                                                                                                                                                                                                                                                                                                                                                                                                                                          |  |               |            |                |                  |            |         |         |         |        |         |           |            |         |        |        |         |         |         |         |         |        |         |           |
| 減価償却費相当額                                                                                                                                                                                                                                                                                                                                                                                                                                                                                                                                                                                      | 208,600千円                                                                     |                                                                               |                         |                         |            |             |                                                                                                                                                                                                               |         |           |           |            |         |             |                                                                                                                                                                                                               |         |           |          |           |         |             |                                                                                                                                                                                                                                                                                                                                                                                                                                                                                                                                                                                                  |  |               |                 |                         |            |         |           |         |         |           |            |         |        |         |         |           |         |         |         |           |                                                                                                                                                                                                                                                                                                                                                                                                                                                                                                                                                                                                                                                          |  |               |            |                |                  |            |         |         |         |        |         |           |            |         |        |        |         |         |         |         |         |        |         |           |
| 支払利息相当額                                                                                                                                                                                                                                                                                                                                                                                                                                                                                                                                                                                       | 24,336千円                                                                      |                                                                               |                         |                         |            |             |                                                                                                                                                                                                               |         |           |           |            |         |             |                                                                                                                                                                                                               |         |           |          |           |         |             |                                                                                                                                                                                                                                                                                                                                                                                                                                                                                                                                                                                                  |  |               |                 |                         |            |         |           |         |         |           |            |         |        |         |         |           |         |         |         |           |                                                                                                                                                                                                                                                                                                                                                                                                                                                                                                                                                                                                                                                          |  |               |            |                |                  |            |         |         |         |        |         |           |            |         |        |        |         |         |         |         |         |        |         |           |
| 支払リース料                                                                                                                                                                                                                                                                                                                                                                                                                                                                                                                                                                                        | 339,334千円                                                                     |                                                                               |                         |                         |            |             |                                                                                                                                                                                                               |         |           |           |            |         |             |                                                                                                                                                                                                               |         |           |          |           |         |             |                                                                                                                                                                                                                                                                                                                                                                                                                                                                                                                                                                                                  |  |               |                 |                         |            |         |           |         |         |           |            |         |        |         |         |           |         |         |         |           |                                                                                                                                                                                                                                                                                                                                                                                                                                                                                                                                                                                                                                                          |  |               |            |                |                  |            |         |         |         |        |         |           |            |         |        |        |         |         |         |         |         |        |         |           |
| 減価償却費相当額                                                                                                                                                                                                                                                                                                                                                                                                                                                                                                                                                                                      | 304,864千円                                                                     |                                                                               |                         |                         |            |             |                                                                                                                                                                                                               |         |           |           |            |         |             |                                                                                                                                                                                                               |         |           |          |           |         |             |                                                                                                                                                                                                                                                                                                                                                                                                                                                                                                                                                                                                  |  |               |                 |                         |            |         |           |         |         |           |            |         |        |         |         |           |         |         |         |           |                                                                                                                                                                                                                                                                                                                                                                                                                                                                                                                                                                                                                                                          |  |               |            |                |                  |            |         |         |         |        |         |           |            |         |        |        |         |         |         |         |         |        |         |           |
| 支払利息相当額                                                                                                                                                                                                                                                                                                                                                                                                                                                                                                                                                                                       | 42,877千円                                                                      |                                                                               |                         |                         |            |             |                                                                                                                                                                                                               |         |           |           |            |         |             |                                                                                                                                                                                                               |         |           |          |           |         |             |                                                                                                                                                                                                                                                                                                                                                                                                                                                                                                                                                                                                  |  |               |                 |                         |            |         |           |         |         |           |            |         |        |         |         |           |         |         |         |           |                                                                                                                                                                                                                                                                                                                                                                                                                                                                                                                                                                                                                                                          |  |               |            |                |                  |            |         |         |         |        |         |           |            |         |        |        |         |         |         |         |         |        |         |           |
| <p>減価償却費相当額の算定方法<br/>リース期間を耐用年数とし、残存価額を零とする定額法によっております。</p> <p>利息相当額の算定方法<br/>リース料総額とリース物件の取得額相当額との差額を利息相当額とし、各期への分配方法については利息法によっております。</p> <p>(減損損失について)<br/>リース資産に配分された減損損失は、ありません。</p>                                                                                                                                                                                                                                                                                                                                                                                                     | <p>減価償却費相当額の算定方法<br/>同左</p> <p>利息相当額の算定方法<br/>同左</p> <p>(減損損失について)<br/>同左</p> | <p>減価償却費相当額の算定方法<br/>同左</p> <p>利息相当額の算定方法<br/>同左</p> <p>(減損損失について)<br/>同左</p> |                         |                         |            |             |                                                                                                                                                                                                               |         |           |           |            |         |             |                                                                                                                                                                                                               |         |           |          |           |         |             |                                                                                                                                                                                                                                                                                                                                                                                                                                                                                                                                                                                                  |  |               |                 |                         |            |         |           |         |         |           |            |         |        |         |         |           |         |         |         |           |                                                                                                                                                                                                                                                                                                                                                                                                                                                                                                                                                                                                                                                          |  |               |            |                |                  |            |         |         |         |        |         |           |            |         |        |        |         |         |         |         |         |        |         |           |

(有価証券関係)

前中間連結会計期間末(平成17年9月30日)

1 その他有価証券で時価のあるもの

| 区分 | 前中間連結会計期間末<br>(平成17年9月30日) |                    |            |
|----|----------------------------|--------------------|------------|
|    | 取得原価<br>(千円)               | 連結貸借対照表計上額<br>(千円) | 差額<br>(千円) |
| 株式 | 29,947                     | 22,672             | 7,275      |
| 計  | 29,947                     | 22,672             | 7,275      |

2 時価評価されていない主な有価証券の内容及び中間貸借対照表計上額

| 内容               | 前中間連結会計期間末<br>(平成17年9月30日) |
|------------------|----------------------------|
|                  | 連結貸借対照表計上額<br>(千円)         |
| その他有価証券<br>非上場株式 | 50,155                     |
| 計                | 50,155                     |

当中間連結会計期間末(平成18年9月30日)

1 その他有価証券で時価のあるもの

| 区分 | 当中間連結会計期間末<br>(平成18年9月30日) |                    |            |
|----|----------------------------|--------------------|------------|
|    | 取得原価<br>(千円)               | 連結貸借対照表計上額<br>(千円) | 差額<br>(千円) |
| 株式 | 70,920                     | 58,899             | 12,021     |
| 計  | 70,920                     | 58,899             | 12,021     |

(注)表中の「取得原価」は減損処理後の帳簿価格であります。なお、当中間連結会計期間において減損処理を行い、投資有価証券評価損3,244千円を計上しております。

2 時価評価されていない主な有価証券の内容及び中間連結貸借対照表計上額

| 内容               | 当中間連結会計期間末<br>(平成18年9月30日) |
|------------------|----------------------------|
|                  | 連結貸借対照表計上額<br>(千円)         |
| その他有価証券<br>非上場株式 | 53,031                     |
| 計                | 53,031                     |

前連結会計年度末(平成18年3月31日)

1 時価のある有価証券

| 区分      | 前連結会計年度末<br>(平成18年3月31日) |                    |            |
|---------|--------------------------|--------------------|------------|
|         | 取得原価<br>(千円)             | 連結貸借対照表計上額<br>(千円) | 差額<br>(千円) |
| その他有価証券 | 48,409                   | 38,286             | 10,123     |
| 合計      | 48,409                   | 38,286             | 10,123     |

2 時価評価されていない有価証券

| 内容               | 前連結会計年度末<br>(平成18年3月31日) |
|------------------|--------------------------|
|                  | 連結貸借対照表計上額<br>(千円)       |
| その他有価証券<br>非上場株式 | 50,155                   |
| 計                | 50,155                   |

(デリバティブ取引関係)

前中間連結会計期間末(平成17年9月30日)

当社及び連結子会社のデリバティブ取引については、ヘッジ会計を適用しており注記すべき事項はありません。

当中間連結会計期間末(平成18年9月30日)

当社及び連結子会社のデリバティブ取引については、ヘッジ会計を適用しており注記すべき事項はありません。

前連結会計年度(平成18年3月31日)

当社におけるデリバティブ取引については、ヘッジ会計を適用しており注記すべき事項はありません。

[前へ](#)

## (セグメント情報)

## 【事業の種類別セグメント情報】

前中間連結会計期間(自 平成17年4月1日 至 平成17年9月30日)

|                           | 食料品・生活<br>雑貨小売事業<br>(千円) | カラオケ関係<br>事業<br>(千円) | オーディオビ<br>ジュアル商品<br>販売事業<br>(千円) | その他事業<br>(千円) | 計(千円)      | 消去又は<br>全社(千円) | 連結(千円)     |
|---------------------------|--------------------------|----------------------|----------------------------------|---------------|------------|----------------|------------|
| 売上高                       |                          |                      |                                  |               |            |                |            |
| (1) 外部顧客に<br>対する売上高       | 7,331,040                | 930,014              | 3,564,205                        | 67,296        | 11,892,555 |                | 11,892,555 |
| (2) セグメント間の内部<br>売上高又は振替高 | 32,616                   |                      | 38                               | 6,000         | 38,655     | (38,655)       |            |
| 計                         | 7,363,656                | 930,014              | 3,564,243                        | 73,296        | 11,931,211 | (38,655)       | 11,892,555 |
| 営業費用                      | 7,258,633                | 813,353              | 3,510,056                        | 72,842        | 11,654,885 | 38,927         | 11,693,812 |
| 営業利益                      | 105,023                  | 116,660              | 54,187                           | 453           | 276,325    | (77,582)       | 198,742    |

(注) 1 事業の区分は、商品の系列及び市場の類似性に内部管理上採用している区分を考慮しております。

2 各区分の主な製品

(1) 食料品・生活雑貨小売事業

100円ショップ・生鮮食料品における食料品、雑貨、薬等

(2) カラオケ関係事業

カラオケ機器の賃貸収入、通信カラオケ情報料、ゲーム機器の販売及び賃貸収入等

(3) オーディオ・ビジュアル商品販売事業

コンパクトディスクソフト、ビデオテープソフト及びオーディオテープ・ビデオテープ等

(4) その他事業部

不動産賃貸等

3 営業費用のうち、消去又は全社の項目に含めた配賦不能営業費用(77,582千円)の主なものは、親会社の管理部門に係る費用であります。

当中間連結会計期間(自 平成18年4月1日 至 平成18年9月30日)

|                           | 食料品・生活<br>雑貨小売事業<br>(千円) | カラオケ関係<br>事業<br>(千円) | オーディオビ<br>ジュアル商品<br>販売事業<br>(千円) | その他事業<br>(千円) | 計(千円)      | 消去又は<br>全社(千円) | 連結(千円)     |
|---------------------------|--------------------------|----------------------|----------------------------------|---------------|------------|----------------|------------|
| 売上高                       |                          |                      |                                  |               |            |                |            |
| (1) 外部顧客に<br>対する売上高       | 9,826,550                | 1,369,459            | 3,534,049                        | 139,891       | 14,869,951 |                | 14,869,951 |
| (2) セグメント間の内部<br>売上高又は振替高 | 43,689                   |                      |                                  | 195,382       | 239,072    | (239,072)      |            |
| 計                         | 9,870,240                | 1,369,459            | 3,534,049                        | 335,274       | 15,109,023 | (239,072)      | 14,869,951 |
| 営業費用                      | 9,733,591                | 1,182,564            | 3,511,499                        | 270,338       | 14,697,993 | (121,336)      | 14,576,657 |
| 営業利益                      | 136,648                  | 186,894              | 22,550                           | 64,936        | 411,029    | (117,735)      | 293,294    |

(注) 1 事業の区分は、商品の系列及び市場の類似性に内部管理上採用している区分を考慮しております。

2 各区分の主な製品

(1) 食料品・生活雑貨小売事業

100円ショップ・生鮮食料品における食料品、雑貨、薬等

(2) カラオケ関係事業

カラオケ機器の賃貸収入、通信カラオケ情報料、ゲーム機器の販売及び賃貸収入等

(3) オーディオ・ビジュアル商品販売事業

コンパクトディスクソフト、ビデオテープソフト及びオーディオテープ・ビデオテープ等

(4) その他事業部

不動産賃貸等

3 営業費用のうち、消去又は全社の項目に含めた配賦不能営業費用(117,735千円)の主なものは、親会社の管理部門に係る費用であります。

前連結会計年度(自 平成17年4月1日 至 平成18年3月31日)

|                           | 食料品・生活<br>雑貨小売事業<br>(千円) | カラオケ関係<br>事業<br>(千円) | オーディオビ<br>ジュアル商品<br>販売事業<br>(千円) | その他事業<br>(千円) | 計(千円)      | 消去又は<br>全社(千円) | 連結(千円)     |
|---------------------------|--------------------------|----------------------|----------------------------------|---------------|------------|----------------|------------|
| 売上高                       |                          |                      |                                  |               |            |                |            |
| (1) 外部顧客に<br>対する売上高       | 16,864,287               | 2,139,958            | 7,257,389                        | 151,073       | 26,412,708 |                | 26,412,708 |
| (2) セグメント間の内部<br>売上高又は振替高 | 76,351                   |                      | 37                               | 9,000         | 85,389     | (85,389)       |            |
| 計                         | 16,940,639               | 2,139,958            | 7,257,427                        | 160,073       | 26,498,098 | (85,389)       | 26,412,708 |
| 営業費用                      | 16,742,280               | 1,730,815            | 7,162,512                        | 164,271       | 25,799,879 | 96,755         | 25,896,634 |
| 営業利益又は営業損失( )             | 198,359                  | 409,142              | 94,915                           | 4,198         | 698,218    | (182,145)      | 516,073    |

(注) 1 事業の区分は、商品の系列及び市場の類似性に内部管理上採用している区分を考慮しております。

2 各区分の主な製品(役務を含む)

(1) 食料品・生活雑貨小売事業

100円ショップ・生鮮食料品における食料品、雑貨、薬等

(2) カラオケ関係事業

カラオケ機器の賃貸収入、通信カラオケ情報料、ゲーム機器の販売及び賃貸収入等

(3) オーディオ・ビジュアル商品販売事業

コンパクトディスクソフト、ビデオテープソフト及びオーディオテープ・ビデオテープ等

(4) その他事業

不動産賃貸等

3 営業費用のうち、消去又は全社の項目に含めた配賦不能営業費用(182,145千円)の主なものは、親会社の管理部門に係る費用であります。

#### 【所在地別セグメント情報】

前中間連結会計期間(自 平成17年4月1日 至 平成17年9月30日)

当中間連結会計期間の全セグメントの売上高の合計額に占める「本邦の割合」は、100%であるため、その記載を省略しております。

当中間連結会計期間(自 平成18年4月1日 至 平成18年9月30日)

当中間連結会計期間の全セグメントの売上高の合計額に占める「本邦の割合」は、100%であるため、その記載を省略しております。

前連結会計年度(自 平成17年4月1日 至 平成18年3月31日)

当連結会計年度の全セグメントの売上高の合計額に占める「本邦の割合」は、100%であるため、その記載を省略しております。

#### 【海外売上高】

前中間連結会計期間(自 平成17年4月1日 至 平成17年9月30日)

当中間会計期間の海外売上高はないため、その記載を省略しております。

当中間連結会計期間(自 平成18年4月1日 至 平成18年9月30日)

当中間会計期間の海外売上高はないため、その記載を省略しております。

前連結会計年度(自 平成17年4月1日 至 平成18年3月31日)

当連結会計年度の海外売上高はないため、その記載を省略しております。

(企業結合等関係)

企業結合におけるパーチェス法適用関係

当中間連結会計期間(自 平成18年4月1日 至 平成18年9月30日)

1 企業結合の概要(営業譲受)

|              |                             |
|--------------|-----------------------------|
| 営業譲渡企業の名称    | 株式会社ウイング                    |
| 取得した事業の内容    | 娯楽機械の製造、販売、貸付、修理等           |
| 企業結合を行った主な理由 | 関東地区での業容を拡大するため             |
| 企業結合日        | 平成18年6月2日                   |
| 企業結合の法的形式    | 当社子会社の株式会社音通アミューズメントによる営業譲受 |
| 結合後企業の名称     | 株式会社音通アミューズメント              |

(1)中間連結財務諸表に含まれている取得した事業の業績の期間  
自 平成18年6月2日 至 平成18年9月30日

(2)取得した事業の取得原価及びその内訳

取得した事業の取得原価 171,691千円

取得原価の内訳

営業譲受費用 171,691千円

現金で支出しております。

(3)発生したのれんの金額等

のれん金額 131,094千円

発生原因

今後の事業展開によって期待される将来の収益力から発生したものであります。

償却方法及び償却期間

のれんの償却については、10年で均等償却しております。

(4)企業結合日に受け入れた資産及び負債の額並びにその主な内訳

流動資産 10,840千円

固定資産 29,756千円

資産計 40,596千円

(5)企業結合が中間連結会計期間開始の日に完了したと仮定した場合の当中間連結会計期間の中間連結損益計算書に及ぼす影響の概算額

売上高及び損益情報

売上高 304,185千円

営業利益 5,166千円

経常利益 4,943千円

税金等調整前中間純利益 4,943千円

中間純利益 5,117千円

1株当たり中間純利益 2銭

(概算額の算定方法及び重要な前提条件)

概算額の算定につきましては、株式会社音通アミューズメントの中間連結損益計算書の月中平均額を中間連結会計期間開始の日に遡って按分して算出したものであります。なお、中間連結損益計算書に及ぼす影響の概算額については監査証明を受けておりません。

## 2 企業結合の概要（営業譲受）

|              |                                           |
|--------------|-------------------------------------------|
| 営業譲渡企業の名称    | 株式会社アイ・エフ                                 |
| 取得した事業の内容    | 100円均一ショップ「百圓領事館」の経営                      |
| 企業結合を行った主な理由 | 民事再生適用会社を当社グループの運営ノウハウの活用をもって再建が可能と判断したため |
| 企業結合日        | 平成18年8月3日                                 |
| 企業結合の法的形式    | 当社孫会社の株式会社エスティビーによる営業譲受                   |
| 結合後企業の名称     | 株式会社エスティビー                                |

(1)中間連結財務諸表に含まれている取得した事業の業績の期間  
自 平成18年8月3日 至 平成18年9月30日

(2)取得した事業の取得原価及びその内訳

|              |           |
|--------------|-----------|
| 取得した事業の取得原価  | 205,360千円 |
| 取得原価の内訳      |           |
| 営業譲受費用       | 205,360千円 |
| 現金で支出しております。 |           |

(3)発生したのれんの金額等

|      |          |
|------|----------|
| のれん  | 17,190千円 |
| 発生原因 |          |

今後の事業展開によって期待される将来の収益力から発生したものであります。  
償却方法及び償却期間  
のれんの償却については、5年で均等償却しております。

(4)企業結合日に受け入れた資産及び負債の額並びにその主な内訳

|      |           |
|------|-----------|
| 流動資産 | 303,641千円 |
| 固定資産 | 253,476千円 |
| 資産計  | 557,117千円 |

|      |           |
|------|-----------|
| 流動資産 | 305,602千円 |
| 固定資産 | 63,345千円  |
| 資産計  | 368,947千円 |

(5)企業結合が中間連結会計期間開始の日に完了したと仮定した場合の当中間連結会計期間の中間連結損益計算書に及ぼす影響の概算額

|             |             |
|-------------|-------------|
| 売上高及び損益情報   |             |
| 売上高         | 1,131,042千円 |
| 営業利益        | 32,703千円    |
| 経常利益        | 43,764千円    |
| 税金等調整前中間純利益 | 43,764千円    |
| 中間純利益       | 26,106千円    |
| 1株当たり中間純利益  | 14銭         |

（概算額の算定方法及び重要な前提条件）

概算額の算定につきましては、株式会社エスティビーの中間連結損益計算書の月中平均額を中間連結会計期間開始の日に遡って按分して算出したものであります。なお、中間連結損益計算書に及ぼす影響の概算額については監査証明を受けておりません。

( 1株当たり情報)

| 前中間連結会計期間<br>(自 平成17年 4月 1日<br>至 平成17年 9月30日) | 当中間連結会計期間<br>(自 平成18年 4月 1日<br>至 平成18年 9月30日)                                                                                                                                                                                                                                                                                                                                           | 前連結会計年度<br>(自 平成17年 4月 1日<br>至 平成18年 3月31日) |         |                         |                         |                         |                         |                                    |                                    |  |
|-----------------------------------------------|-----------------------------------------------------------------------------------------------------------------------------------------------------------------------------------------------------------------------------------------------------------------------------------------------------------------------------------------------------------------------------------------|---------------------------------------------|---------|-------------------------|-------------------------|-------------------------|-------------------------|------------------------------------|------------------------------------|--|
| 1株当たり純資産額 50円18銭                              | 1株当たり純資産額 19円22銭                                                                                                                                                                                                                                                                                                                                                                        | 1株当たり純資産額 33円90銭                            |         |                         |                         |                         |                         |                                    |                                    |  |
| 1株当たり中間純利益 1円80銭                              | 1株当たり中間純利益 円72銭                                                                                                                                                                                                                                                                                                                                                                         | 1株当たり当期純利益 1円68銭                            |         |                         |                         |                         |                         |                                    |                                    |  |
| 潜在株式調整後<br>1株当たり中間純利益 1円68銭                   | 潜在株式調整後<br>1株当たり中間純利益 円67銭                                                                                                                                                                                                                                                                                                                                                              | 潜在株式調整後<br>1株当たり当期純利益 1円60銭                 |         |                         |                         |                         |                         |                                    |                                    |  |
|                                               | <p>当社は、平成17年11月21日付をもって普通株式 1株を2.5株、平成18年5月1日付をもって普通株式 1株を1.8株に分割いたしました。</p> <p>なお、当該株式分割が前期首に行われたと仮定した場合の1株当たり情報については、次のとおりであります。</p>                                                                                                                                                                                                                                                  |                                             |         |                         |                         |                         |                         |                                    |                                    |  |
|                                               | <table border="1"> <thead> <tr> <th>前中間連結会計期間</th> <th>前連結会計年度</th> </tr> </thead> <tbody> <tr> <td>1株当たり<br/>純資産額<br/>11.15円</td> <td>1株当たり<br/>純資産額<br/>18.83円</td> </tr> <tr> <td>1株当たり<br/>中間純利益<br/>0.40円</td> <td>1株当たり<br/>当期純利益<br/>0.93円</td> </tr> <tr> <td>潜在株式調整後<br/>1株当たり<br/>中間純利益<br/>0.37円</td> <td>潜在株式調整後<br/>1株当たり<br/>当期純利益<br/>0.88円</td> </tr> </tbody> </table> | 前中間連結会計期間                                   | 前連結会計年度 | 1株当たり<br>純資産額<br>11.15円 | 1株当たり<br>純資産額<br>18.83円 | 1株当たり<br>中間純利益<br>0.40円 | 1株当たり<br>当期純利益<br>0.93円 | 潜在株式調整後<br>1株当たり<br>中間純利益<br>0.37円 | 潜在株式調整後<br>1株当たり<br>当期純利益<br>0.88円 |  |
| 前中間連結会計期間                                     | 前連結会計年度                                                                                                                                                                                                                                                                                                                                                                                 |                                             |         |                         |                         |                         |                         |                                    |                                    |  |
| 1株当たり<br>純資産額<br>11.15円                       | 1株当たり<br>純資産額<br>18.83円                                                                                                                                                                                                                                                                                                                                                                 |                                             |         |                         |                         |                         |                         |                                    |                                    |  |
| 1株当たり<br>中間純利益<br>0.40円                       | 1株当たり<br>当期純利益<br>0.93円                                                                                                                                                                                                                                                                                                                                                                 |                                             |         |                         |                         |                         |                         |                                    |                                    |  |
| 潜在株式調整後<br>1株当たり<br>中間純利益<br>0.37円            | 潜在株式調整後<br>1株当たり<br>当期純利益<br>0.88円                                                                                                                                                                                                                                                                                                                                                      |                                             |         |                         |                         |                         |                         |                                    |                                    |  |

(注) 1株当たり中間(当期)純利益及び潜在株式調整後1株当たり中間(当期)純利益の算定上の基礎は、以下のとおりであります。

|                                                                   | 前中間連結会計期間<br>(自 平成17年4月1日<br>至 平成17年9月30日)                                            | 当中間連結会計期間<br>(自 平成18年4月1日<br>至 平成18年9月30日) | 前連結会計年度<br>(自 平成17年4月1日<br>至 平成18年3月31日)        |
|-------------------------------------------------------------------|---------------------------------------------------------------------------------------|--------------------------------------------|-------------------------------------------------|
| 中間連結損益計算書上の<br>中間(当期)純利益 (千円)                                     | 58,002                                                                                | 128,529                                    | 201,507                                         |
| 普通株式に係る<br>中間(当期)純利益 (千円)                                         | 58,002                                                                                | 128,529                                    | 144,945                                         |
| 普通株主に帰属しない金額の<br>主要な内訳                                            |                                                                                       |                                            |                                                 |
| 利益処分による取締役賞与金 (千円)                                                |                                                                                       |                                            | 56,562                                          |
| 普通株主に帰属しない金額 (千円)                                                 |                                                                                       |                                            | 56,562                                          |
| 普通株式の期中平均株式数 (千株)                                                 | 32,299                                                                                | 178,774                                    | 86,116                                          |
| 潜在株式調整後1株当たり中間<br>(当期)純利益の算定に用いられ<br>た中間(当期)純利益調整額の主<br>要な内訳 (千円) |                                                                                       |                                            |                                                 |
| 中間(当期)純利益調整額 (千円)                                                 |                                                                                       |                                            | 56,562                                          |
| 潜在株式調整後1株当たり中間<br>(当期)純利益の算定に用いられ<br>た普通株式増加数の主要な内訳<br>新株予約権 (千株) | 2,258                                                                                 | 12,348                                     | 4,691                                           |
| 普通株式増加数 (千株)                                                      | 2,258                                                                                 | 12,348                                     | 4,691                                           |
| 希薄化効果を有しないため、潜<br>在株式調整後1株当たり当期純<br>利益の算定に含めなかった潜在<br>株式の概要 (千株)  | 新株予約権(新株予約<br>権の目的となる株式の<br>数4,793千株)。<br>これらの詳細は「新株<br>予約権等の状況」に記<br>載のとおりでありま<br>す。 |                                            | 新株予約権<br>株主総会の特別決議日<br>平成17年6月29日<br>(11,957千株) |

(重要な後発事象)

| 前中間連結会計期間<br>(自 平成17年 4月 1日<br>至 平成17年 9月30日)                                                                                                                                                                                                                                                                                                                                                                                                                                                                                                                                                                                                                                                                                                                                                                                                                                                                                                                                                                                                                                                                                                                                                                                      | 当中間連結会計期間<br>(自 平成18年 4月 1日<br>至 平成18年 9月30日) | 前連結会計年度<br>(自 平成17年 4月 1日<br>至 平成18年 3月31日) |           |        |                |       |         |  |                |       |   |  |         |       |         |                    |       |          |                       |                    |                                                                                                                                                                                                                                                                                                                                                                                                                                                                                                                                                                                                                                                                                                   |                                                                                                                                                                                                                                                                                                                                                                                                                                                                                                                                                                                                                                                                                                                                                                                                                                                                                                                                                                                                 |         |  |           |        |            |       |         |  |            |       |
|------------------------------------------------------------------------------------------------------------------------------------------------------------------------------------------------------------------------------------------------------------------------------------------------------------------------------------------------------------------------------------------------------------------------------------------------------------------------------------------------------------------------------------------------------------------------------------------------------------------------------------------------------------------------------------------------------------------------------------------------------------------------------------------------------------------------------------------------------------------------------------------------------------------------------------------------------------------------------------------------------------------------------------------------------------------------------------------------------------------------------------------------------------------------------------------------------------------------------------|-----------------------------------------------|---------------------------------------------|-----------|--------|----------------|-------|---------|--|----------------|-------|---|--|---------|-------|---------|--------------------|-------|----------|-----------------------|--------------------|---------------------------------------------------------------------------------------------------------------------------------------------------------------------------------------------------------------------------------------------------------------------------------------------------------------------------------------------------------------------------------------------------------------------------------------------------------------------------------------------------------------------------------------------------------------------------------------------------------------------------------------------------------------------------------------------------|-------------------------------------------------------------------------------------------------------------------------------------------------------------------------------------------------------------------------------------------------------------------------------------------------------------------------------------------------------------------------------------------------------------------------------------------------------------------------------------------------------------------------------------------------------------------------------------------------------------------------------------------------------------------------------------------------------------------------------------------------------------------------------------------------------------------------------------------------------------------------------------------------------------------------------------------------------------------------------------------------|---------|--|-----------|--------|------------|-------|---------|--|------------|-------|
| <p>1 平成17年 8月22日開催の取締役会の決議に基づき、次のように株式分割による新株式を発行しております。</p> <p>(1)平成17年11月21日付をもって、普通株式 1株につき2.5株に分割します。</p> <p>株式分割により増加する株式<br/>普通株式 51,320,400株</p> <p>分割の方法<br/>平成17年9月30日最終の株主名簿及び実質株主名簿に記載された株主の所有株式数を、1株につき2.5株の割合を持って分割します。</p> <p>(2)配当起算日<br/>平成17年10月 1日</p> <p>当該株式分割が当期首に行われたと仮定した場合の当中間期における1株当たり情報は、それぞれ以下のとおりとなります。</p> <table border="1" data-bbox="103 907 470 1108"> <tr><td colspan="2">当中間連結会計期間</td></tr> <tr><td>1株当たり純資産額</td><td>20.07円</td></tr> <tr><td>1株当たり<br/>中間純利益</td><td>0.72円</td></tr> <tr><td colspan="2">潜在株式調整後</td></tr> <tr><td>1株当たり<br/>中間純利益</td><td>0.67円</td></tr> </table> <p>2 平成17年11月28日開催の当社取締役会決議に基づき、第1回無担保転換社債型新株予約権付社債(転換社債型新株予約権付社債間限定同順位特約付)の発行いたしました。</p> <p>その概要は、以下のとおりであります。</p> <table border="1" data-bbox="103 1332 470 1556"> <tr><td colspan="2">記</td></tr> <tr><td>(1)発行総額</td><td>金15億円</td></tr> <tr><td>(2)発行価額</td><td>額面100円につき<br/>金100円</td></tr> <tr><td>(3)利率</td><td>利息は付さない。</td></tr> <tr><td>(4)払込期日<br/>および<br/>発行日</td><td>平成17年12月14日<br/>(水)</td></tr> </table> <p>(5)新株予約権の内容<br/>新株予約権の目的である株式の種類および数<br/>新株予約権の目的である株式の種類は当社普通株式とし、その行使請求により当社が当社普通株式を新たに発行またはこれに代えて当社の有する当社普通株式を移転する数は、行使請求に係る社債の発行価額の総額を下記 b記載の転換価額で除して得られる最大整数とする。</p> | 当中間連結会計期間                                     |                                             | 1株当たり純資産額 | 20.07円 | 1株当たり<br>中間純利益 | 0.72円 | 潜在株式調整後 |  | 1株当たり<br>中間純利益 | 0.67円 | 記 |  | (1)発行総額 | 金15億円 | (2)発行価額 | 額面100円につき<br>金100円 | (3)利率 | 利息は付さない。 | (4)払込期日<br>および<br>発行日 | 平成17年12月14日<br>(水) | <p>子会社マクロス株式会社の株式取得</p> <p>平成18年9月4日開催の取締役会の決議に基づき、持分法適用関係会社であるマクロス株式会社の株式を、フォーレスト株式会社より10月 1日に譲り受け、連結子会社となりました。</p> <p>(1)株式取得の理由<br/>同社は、当社グループの基幹事業である「食料品・生活雑貨小売事業部門」における商品企画、開発の充実を目的として、平成17年 5月にフォーレスト株式会社との折半出資により設立いたしました。今般フォーレスト株式会社より株式の 20%を譲り受け、連結子会社化することにより、決裁のスピードアップを諮り、活動基盤を強固なものとするものであります。</p> <p>(2)マクロス株式会社の概要<br/>商号 マクロス株式会社<br/>設立年月日 平成17年5月<br/>本店所在地 東京都台東区東4丁目20番6号<br/>代表社名 西田 雅弘<br/>資本金 50,000千円<br/>売上高 26億1千万円<br/>資産 3億円<br/>負債 2億8千万円<br/>株主<br/>株式会社 音通 50%<br/>フォーレスト株式会社 50%</p> <p>(注)連結中間期末日現在の株主構成を記載しております。</p> <p>主な事業内容<br/>事務用品、事務機器の企画、製造、輸出入及び販売<br/>日用品雑貨の企画、製造、輸出入及び販売<br/>OA機器及びその消耗品の企画、製造、輸出入及び販売<br/>通信販売業務アミューズメント機器及びゲームソフトの売買及びリース業</p> | <p>1 株式の分割<br/>平成18年 4月 6日開催の取締役会において、株式の分割をいたしました。</p> <p>(1)株式分割の目的<br/>株式の流動性の向上と投資家層の拡大および株主数の増加を図るため。</p> <p>(2)平成18年5月1日付をもって、次のとおり普通株式 1株を1.8株に分割する。</p> <p>分割の方法<br/>平成18年 4月30日最終の株主名簿および実質株主名簿に記載または記録された株主の所有株式数を、1株につき1.8株の割合をもって分割する。</p> <p>分割により増加する株式数<br/>78,915,931株</p> <p>(3)配当起算日 平成18年 4月 1日</p> <p>当該株式分割が当期首に行われたと仮定した場合の当期における1株当たり情報は、それぞれ以下のとおりとなります。</p> <table border="1" data-bbox="933 974 1324 1131"> <tr><td colspan="2">当連結会計年度</td></tr> <tr><td>1株当たり純資産額</td><td>18.83円</td></tr> <tr><td>1株当たり当期純利益</td><td>0.93円</td></tr> <tr><td colspan="2">潜在株式調整後</td></tr> <tr><td>1株当たり当期純利益</td><td>0.88円</td></tr> </table> <p>2 子会社の設立及び営業譲受</p> <p>(1)設立会社の概要<br/>商号 株式会社エスティビー<br/>設立年月日 平成18年 4月14日<br/>本店所在地<br/>大阪府高槻市栄町1-23-1<br/>代表者 代表取締役 岡村邦彦<br/>資本金 1,000万円<br/>決算期 3月<br/>当社との関係<br/>株式会社音通エフ・リテール(連結子会社)の100%出資会社</p> <p>(2)設立した主旨<br/>株式会社アイ・エフは、100円均一ショップ「百圓領事館」を関西地区中心に展開しておりますが、当社グループの運営ノウハウを活かすことにより、店舗の再建を図ることができるものと判断し、受入のため設立しました。</p> | 当連結会計年度 |  | 1株当たり純資産額 | 18.83円 | 1株当たり当期純利益 | 0.93円 | 潜在株式調整後 |  | 1株当たり当期純利益 | 0.88円 |
| 当中間連結会計期間                                                                                                                                                                                                                                                                                                                                                                                                                                                                                                                                                                                                                                                                                                                                                                                                                                                                                                                                                                                                                                                                                                                                                                                                                          |                                               |                                             |           |        |                |       |         |  |                |       |   |  |         |       |         |                    |       |          |                       |                    |                                                                                                                                                                                                                                                                                                                                                                                                                                                                                                                                                                                                                                                                                                   |                                                                                                                                                                                                                                                                                                                                                                                                                                                                                                                                                                                                                                                                                                                                                                                                                                                                                                                                                                                                 |         |  |           |        |            |       |         |  |            |       |
| 1株当たり純資産額                                                                                                                                                                                                                                                                                                                                                                                                                                                                                                                                                                                                                                                                                                                                                                                                                                                                                                                                                                                                                                                                                                                                                                                                                          | 20.07円                                        |                                             |           |        |                |       |         |  |                |       |   |  |         |       |         |                    |       |          |                       |                    |                                                                                                                                                                                                                                                                                                                                                                                                                                                                                                                                                                                                                                                                                                   |                                                                                                                                                                                                                                                                                                                                                                                                                                                                                                                                                                                                                                                                                                                                                                                                                                                                                                                                                                                                 |         |  |           |        |            |       |         |  |            |       |
| 1株当たり<br>中間純利益                                                                                                                                                                                                                                                                                                                                                                                                                                                                                                                                                                                                                                                                                                                                                                                                                                                                                                                                                                                                                                                                                                                                                                                                                     | 0.72円                                         |                                             |           |        |                |       |         |  |                |       |   |  |         |       |         |                    |       |          |                       |                    |                                                                                                                                                                                                                                                                                                                                                                                                                                                                                                                                                                                                                                                                                                   |                                                                                                                                                                                                                                                                                                                                                                                                                                                                                                                                                                                                                                                                                                                                                                                                                                                                                                                                                                                                 |         |  |           |        |            |       |         |  |            |       |
| 潜在株式調整後                                                                                                                                                                                                                                                                                                                                                                                                                                                                                                                                                                                                                                                                                                                                                                                                                                                                                                                                                                                                                                                                                                                                                                                                                            |                                               |                                             |           |        |                |       |         |  |                |       |   |  |         |       |         |                    |       |          |                       |                    |                                                                                                                                                                                                                                                                                                                                                                                                                                                                                                                                                                                                                                                                                                   |                                                                                                                                                                                                                                                                                                                                                                                                                                                                                                                                                                                                                                                                                                                                                                                                                                                                                                                                                                                                 |         |  |           |        |            |       |         |  |            |       |
| 1株当たり<br>中間純利益                                                                                                                                                                                                                                                                                                                                                                                                                                                                                                                                                                                                                                                                                                                                                                                                                                                                                                                                                                                                                                                                                                                                                                                                                     | 0.67円                                         |                                             |           |        |                |       |         |  |                |       |   |  |         |       |         |                    |       |          |                       |                    |                                                                                                                                                                                                                                                                                                                                                                                                                                                                                                                                                                                                                                                                                                   |                                                                                                                                                                                                                                                                                                                                                                                                                                                                                                                                                                                                                                                                                                                                                                                                                                                                                                                                                                                                 |         |  |           |        |            |       |         |  |            |       |
| 記                                                                                                                                                                                                                                                                                                                                                                                                                                                                                                                                                                                                                                                                                                                                                                                                                                                                                                                                                                                                                                                                                                                                                                                                                                  |                                               |                                             |           |        |                |       |         |  |                |       |   |  |         |       |         |                    |       |          |                       |                    |                                                                                                                                                                                                                                                                                                                                                                                                                                                                                                                                                                                                                                                                                                   |                                                                                                                                                                                                                                                                                                                                                                                                                                                                                                                                                                                                                                                                                                                                                                                                                                                                                                                                                                                                 |         |  |           |        |            |       |         |  |            |       |
| (1)発行総額                                                                                                                                                                                                                                                                                                                                                                                                                                                                                                                                                                                                                                                                                                                                                                                                                                                                                                                                                                                                                                                                                                                                                                                                                            | 金15億円                                         |                                             |           |        |                |       |         |  |                |       |   |  |         |       |         |                    |       |          |                       |                    |                                                                                                                                                                                                                                                                                                                                                                                                                                                                                                                                                                                                                                                                                                   |                                                                                                                                                                                                                                                                                                                                                                                                                                                                                                                                                                                                                                                                                                                                                                                                                                                                                                                                                                                                 |         |  |           |        |            |       |         |  |            |       |
| (2)発行価額                                                                                                                                                                                                                                                                                                                                                                                                                                                                                                                                                                                                                                                                                                                                                                                                                                                                                                                                                                                                                                                                                                                                                                                                                            | 額面100円につき<br>金100円                            |                                             |           |        |                |       |         |  |                |       |   |  |         |       |         |                    |       |          |                       |                    |                                                                                                                                                                                                                                                                                                                                                                                                                                                                                                                                                                                                                                                                                                   |                                                                                                                                                                                                                                                                                                                                                                                                                                                                                                                                                                                                                                                                                                                                                                                                                                                                                                                                                                                                 |         |  |           |        |            |       |         |  |            |       |
| (3)利率                                                                                                                                                                                                                                                                                                                                                                                                                                                                                                                                                                                                                                                                                                                                                                                                                                                                                                                                                                                                                                                                                                                                                                                                                              | 利息は付さない。                                      |                                             |           |        |                |       |         |  |                |       |   |  |         |       |         |                    |       |          |                       |                    |                                                                                                                                                                                                                                                                                                                                                                                                                                                                                                                                                                                                                                                                                                   |                                                                                                                                                                                                                                                                                                                                                                                                                                                                                                                                                                                                                                                                                                                                                                                                                                                                                                                                                                                                 |         |  |           |        |            |       |         |  |            |       |
| (4)払込期日<br>および<br>発行日                                                                                                                                                                                                                                                                                                                                                                                                                                                                                                                                                                                                                                                                                                                                                                                                                                                                                                                                                                                                                                                                                                                                                                                                              | 平成17年12月14日<br>(水)                            |                                             |           |        |                |       |         |  |                |       |   |  |         |       |         |                    |       |          |                       |                    |                                                                                                                                                                                                                                                                                                                                                                                                                                                                                                                                                                                                                                                                                                   |                                                                                                                                                                                                                                                                                                                                                                                                                                                                                                                                                                                                                                                                                                                                                                                                                                                                                                                                                                                                 |         |  |           |        |            |       |         |  |            |       |
| 当連結会計年度                                                                                                                                                                                                                                                                                                                                                                                                                                                                                                                                                                                                                                                                                                                                                                                                                                                                                                                                                                                                                                                                                                                                                                                                                            |                                               |                                             |           |        |                |       |         |  |                |       |   |  |         |       |         |                    |       |          |                       |                    |                                                                                                                                                                                                                                                                                                                                                                                                                                                                                                                                                                                                                                                                                                   |                                                                                                                                                                                                                                                                                                                                                                                                                                                                                                                                                                                                                                                                                                                                                                                                                                                                                                                                                                                                 |         |  |           |        |            |       |         |  |            |       |
| 1株当たり純資産額                                                                                                                                                                                                                                                                                                                                                                                                                                                                                                                                                                                                                                                                                                                                                                                                                                                                                                                                                                                                                                                                                                                                                                                                                          | 18.83円                                        |                                             |           |        |                |       |         |  |                |       |   |  |         |       |         |                    |       |          |                       |                    |                                                                                                                                                                                                                                                                                                                                                                                                                                                                                                                                                                                                                                                                                                   |                                                                                                                                                                                                                                                                                                                                                                                                                                                                                                                                                                                                                                                                                                                                                                                                                                                                                                                                                                                                 |         |  |           |        |            |       |         |  |            |       |
| 1株当たり当期純利益                                                                                                                                                                                                                                                                                                                                                                                                                                                                                                                                                                                                                                                                                                                                                                                                                                                                                                                                                                                                                                                                                                                                                                                                                         | 0.93円                                         |                                             |           |        |                |       |         |  |                |       |   |  |         |       |         |                    |       |          |                       |                    |                                                                                                                                                                                                                                                                                                                                                                                                                                                                                                                                                                                                                                                                                                   |                                                                                                                                                                                                                                                                                                                                                                                                                                                                                                                                                                                                                                                                                                                                                                                                                                                                                                                                                                                                 |         |  |           |        |            |       |         |  |            |       |
| 潜在株式調整後                                                                                                                                                                                                                                                                                                                                                                                                                                                                                                                                                                                                                                                                                                                                                                                                                                                                                                                                                                                                                                                                                                                                                                                                                            |                                               |                                             |           |        |                |       |         |  |                |       |   |  |         |       |         |                    |       |          |                       |                    |                                                                                                                                                                                                                                                                                                                                                                                                                                                                                                                                                                                                                                                                                                   |                                                                                                                                                                                                                                                                                                                                                                                                                                                                                                                                                                                                                                                                                                                                                                                                                                                                                                                                                                                                 |         |  |           |        |            |       |         |  |            |       |
| 1株当たり当期純利益                                                                                                                                                                                                                                                                                                                                                                                                                                                                                                                                                                                                                                                                                                                                                                                                                                                                                                                                                                                                                                                                                                                                                                                                                         | 0.88円                                         |                                             |           |        |                |       |         |  |                |       |   |  |         |       |         |                    |       |          |                       |                    |                                                                                                                                                                                                                                                                                                                                                                                                                                                                                                                                                                                                                                                                                                   |                                                                                                                                                                                                                                                                                                                                                                                                                                                                                                                                                                                                                                                                                                                                                                                                                                                                                                                                                                                                 |         |  |           |        |            |       |         |  |            |       |

| 前中間連結会計期間<br>(自 平成17年 4月 1日<br>至 平成17年 9月30日)                                                                                                                                                                                                                                                                                                                                                                                                                                                                                                                                                                                                                                                                                                                                                     | 当中間連結会計期間<br>(自 平成18年 4月 1日<br>至 平成18年 9月30日)                                                                                                                                                                                                                                                                                                                                                                                      | 前連結会計年度<br>(自 平成17年 4月 1日<br>至 平成18年 3月31日)                                                                                                                                                                                                                                                                                                                                                                                                                                                                                                                                                    |
|---------------------------------------------------------------------------------------------------------------------------------------------------------------------------------------------------------------------------------------------------------------------------------------------------------------------------------------------------------------------------------------------------------------------------------------------------------------------------------------------------------------------------------------------------------------------------------------------------------------------------------------------------------------------------------------------------------------------------------------------------------------------------------------------------|------------------------------------------------------------------------------------------------------------------------------------------------------------------------------------------------------------------------------------------------------------------------------------------------------------------------------------------------------------------------------------------------------------------------------------|------------------------------------------------------------------------------------------------------------------------------------------------------------------------------------------------------------------------------------------------------------------------------------------------------------------------------------------------------------------------------------------------------------------------------------------------------------------------------------------------------------------------------------------------------------------------------------------------|
| <p>発行する新株予約権の総数<br/>30個</p> <p>新株予約権の発行価額<br/>無償とする。</p> <p>新株予約権の行使に際して払込をなすべき額</p> <p>a 新株予約権 1 個の行使に際して払込をなすべき額は、社債の発行価額と同額とする。</p> <p>b 新株予約権の行使に際して払込をなすべき 1 株あたりの額 (以下「転換価額」という。) は当初155円とする。</p> <p>c 転換価額の修正<br/>転換価額は、発行後、毎月所定の方法により、当社普通株式の売買価格に基づき修正される。ただし、かかる算出の結果、修正後転換価額が73.5円 (以下「下限転換価額」という。ただし、所定の調整を受ける。) を下回る場合には、修正後転換価額は下限転換価額とし、修正後転換価額が220.5円 (以下「上限転換価額」という。ただし、所定の調整を受ける。) を上回る場合には、修正後転換価額は上限転換価額とする。</p> <p>新株予約権の行使請求期間<br/>平成17年12月15日から平成19年12月13日まで。</p> <p>(6)償還の方法および期限<br/>社債は、平成19年12月14日にその総額を償還する。<br/>当社は、繰上償還する日の30日前までに社債権者に書面にて事前通知を行うことにより、残存する社債の全部 (一部は不可) を額面100円につき金102円でいつでも繰上償還することができる。<br/>新株予約権付社債の社債権者は、償還すべき日の5営業日前までに所定の手続きを行うことにより、いつでもその保有する社債の全部又は一部を額面100円につき金100円で繰上償還することを、当社に対して請求する権利を有する。</p> <p>(7)調達資金の使途<br/>全額を運転資金に充当する。</p> | <p>当社との資本関係、人的関係</p> <p>資本関係<br/>当該子会社は当社の50%出資による設立であり、持分法適用子会社であり、今回の株式の取得により連結子会社となります。</p> <p>人的関係<br/>3名の役員が兼任 (監査役含む) しております。<br/>従業員の状況 1名<br/>フォーレスト株式会社からの株式譲渡を実施する平成18年10月1日以降の株主構成は以下のとおりです。</p> <p>株主<br/>株式会社 音通 70%<br/>フォーレスト株式会社 15%<br/>サンバード株式会社 15%</p> <p>(3)企業結合の法的形式<br/>共通支配下の取引</p> <p>(4)実施した会計処理の概要<br/>子会社株式の取得</p> <p>(5)子会社株式の追加取得に関する事項<br/>取得原価及びその内訳<br/>株式の取得に要した金額<br/>現金による取得原価<br/>1,000万円</p> | <p>(3)営業の譲受け<br/>株式会社エスティビーが、民事再生手続き中であります株式会社アイ・エフの再生計画案につき、大阪地方裁判所において、認可決定の確定がなされることを条件として、株式会社アイ・エフの営業のすべてを譲受けることとし、平成18年5月8日付で営業譲渡契約を締結いたしました。<br/>なお、営業の譲受日につきましては、民事再生計画の認可決定の日から一ヶ月以内の日に、営業譲受を実施する予定であります。</p> <p>(4)営業の譲受けの内容<br/>譲受けの内容<br/>100円均一ショップ「百圓領事館」等の店舗29店舗 (FC店舗含む) の営業。<br/>譲受け価額および決済方法<br/>2億2,000万円 (予定)<br/>現金決済 (予定)</p> <p>(5)株式会社アイ・エフの概要<br/>商号 株式会社アイ・エフ<br/>主な事業の内容<br/>100円ショップ「百圓領事館」の経営<br/>設立年月日 昭和61年9月1日<br/>本店所在地<br/>大阪市中央区内久宝寺町3-4-1<br/>代表者 代表取締役 澤井要一<br/>資本金 6,500万円<br/>(平成17年3月期)<br/>決算期 3月末<br/>売上高 4,445,029千円<br/>店舗数 29店舗<br/>(FC店舗を含む)</p> |

(2) 【その他】

該当事項はありません。

## 2 【中間財務諸表等】

### (1) 【中間財務諸表】

#### 【中間貸借対照表】

| 区分            | 注記<br>番号 | 前中間会計期間末<br>(平成17年9月30日) |            | 当中間会計期間末<br>(平成18年9月30日) |            | 前事業年度の<br>要約貸借対照表<br>(平成18年3月31日) |            |
|---------------|----------|--------------------------|------------|--------------------------|------------|-----------------------------------|------------|
|               |          | 金額(千円)                   | 構成比<br>(%) | 金額(千円)                   | 構成比<br>(%) | 金額(千円)                            | 構成比<br>(%) |
| (資産の部)        |          |                          |            |                          |            |                                   |            |
| 流動資産          |          |                          |            |                          |            |                                   |            |
| 1 現金及び預金      | 2        | 1,843,318                |            | 891,390                  |            | 2,043,869                         |            |
| 2 受取手形        |          | 9,526                    |            | 7,962                    |            | 13,180                            |            |
| 3 売掛金         |          | 495,278                  |            | 176,420                  |            | 12,279                            |            |
| 4 棚卸資産        |          | 711,065                  |            | 2,490                    |            | 2,303                             |            |
| 5 繰延税金資産      |          | 9,061                    |            |                          |            | 10,444                            |            |
| 6 関係会社短期貸付金   |          |                          |            | 3,751,841                |            |                                   |            |
| 7 その他         |          | 819,840                  |            | 694,390                  |            | 2,808,684                         |            |
| 貸倒引当金         |          | 5,964                    |            |                          |            |                                   |            |
| 流動資産合計        |          | 3,882,124                | 37.6       | 5,524,494                | 48.5       | 4,890,762                         | 39.9       |
| 固定資産          |          |                          |            |                          |            |                                   |            |
| 1 有形固定資産      | 1        |                          |            |                          |            |                                   |            |
| (1) 賃貸用資産     | 3        | 407,936                  |            | 474,894                  |            | 637,286                           |            |
| (2) 建物及び構築物   | 3        | 1,307,229                |            | 64,317                   |            | 1,686,713                         |            |
| (3) 土地        |          | 832,848                  |            | 954,584                  |            | 836,523                           |            |
| (4) その他       | 3        | 121,645                  |            | 18,671                   |            | 284,160                           |            |
| 有形固定資産合計      |          | 2,669,659                | 25.9       | 1,512,467                | 13.3       | 3,444,683                         | 28.1       |
| 2 無形固定資産      |          | 32,755                   | 0.3        | 4,194                    | 0.0        | 38,234                            | 0.3        |
| 3 投資その他の資産    |          |                          |            |                          |            |                                   |            |
| (1) 投資有価証券    |          | 68,475                   |            | 100,105                  |            | 583,944                           |            |
| (2) 関係会社株式    |          | 1,102,202                |            | 533,079                  |            |                                   |            |
| (3) 長期貸付金     |          | 18,855                   |            | 208,197                  |            | 11,187                            |            |
| (4) 関係会社長期貸付金 |          |                          |            | 642,805                  |            |                                   |            |
| (5) 差入保証金     | 2        | 1,419,006                |            | 1,478,981                |            | 1,691,234                         |            |
| (6) 繰延税金資産    |          | 19,952                   |            | 29,671                   |            | 17,750                            |            |
| (7) 建設協力金     |          | 873,051                  |            | 1,006,275                |            | 987,178                           |            |
| (8) その他       |          | 242,249                  |            | 351,864                  |            | 599,869                           |            |
| 貸倒引当金         |          | 21,920                   |            | 8,951                    |            | 7,698                             |            |
| 投資その他の資産合計    |          | 3,721,873                | 36.0       | 4,342,028                | 38.1       | 3,883,466                         | 31.6       |
| 固定資産合計        |          | 6,424,288                | 62.2       | 5,858,690                | 51.4       | 7,366,384                         | 60.0       |
| 繰延資産          |          |                          |            |                          |            |                                   |            |
| (1) 新株発行費     |          | 5,432                    |            |                          |            | 8,253                             |            |
| (2) 株式交付費     |          |                          |            | 6,418                    |            |                                   |            |
| (3) 社債発行費     |          | 9,473                    |            | 4,091                    |            | 8,183                             |            |
| 繰延資産合計        |          | 14,906                   | 0.2        | 10,510                   | 0.1        | 16,437                            | 0.1        |
| 資産合計          |          | 10,321,320               | 100.0      | 11,393,696               | 100.0      | 12,273,583                        | 100.0      |

| 区分                       | 注記<br>番号 | 前中間会計期間末<br>(平成17年9月30日) |            | 当中間会計期間末<br>(平成18年9月30日) |            | 前事業年度の<br>要約貸借対照表<br>(平成18年3月31日) |            |
|--------------------------|----------|--------------------------|------------|--------------------------|------------|-----------------------------------|------------|
|                          |          | 金額(千円)                   | 構成比<br>(%) | 金額(千円)                   | 構成比<br>(%) | 金額(千円)                            | 構成比<br>(%) |
| <b>(負債の部)</b>            |          |                          |            |                          |            |                                   |            |
| <b>流動負債</b>              |          |                          |            |                          |            |                                   |            |
| 1 買掛金                    |          | 1,529,376                |            | 5,528                    |            | 920,607                           |            |
| 2 短期借入金                  |          | 100,000                  |            | 800,000                  |            | 300,000                           |            |
| 3 一年内償還予定の<br>社債         |          | 120,000                  |            | 270,000                  |            | 120,000                           |            |
| 4 一年内返済予定の<br>長期借入金      | 2        | 1,498,345                |            | 1,878,497                |            | 1,437,899                         |            |
| 5 一年内支払予定の<br>長期割賦未払金    | 2,3      | 238,511                  |            | 153,704                  |            | 205,603                           |            |
| 6 預り金                    |          |                          |            | 794,453                  |            |                                   |            |
| 7 未払法人税等                 |          | 62,073                   |            |                          |            | 101,046                           |            |
| 8 その他                    | 3        | 440,324                  |            | 302,978                  |            | 1,889,728                         |            |
| 流動負債合計                   |          | 3,988,631                | 38.6       | 4,205,163                | 36.9       | 4,974,884                         | 40.5       |
| <b>固定負債</b>              |          |                          |            |                          |            |                                   |            |
| 1 社債                     |          | 430,000                  |            | 160,000                  |            | 370,000                           |            |
| 2 長期借入金                  | 2        | 3,822,803                |            | 3,492,003                |            | 3,328,199                         |            |
| 3 長期割賦未払金                | 2,3      | 215,273                  |            | 66,045                   |            | 128,258                           |            |
| 4 退職給付引当金                |          | 12,782                   |            | 20,122                   |            | 18,513                            |            |
| 5 預り保証金                  |          | 61,787                   |            | 99,655                   |            | 72,583                            |            |
| 6 その他                    | 3        | 65,802                   |            | 21,071                   |            | 44,042                            |            |
| 固定負債合計                   |          | 4,608,450                | 44.7       | 3,858,899                | 33.9       | 3,961,598                         | 32.3       |
| 負債合計                     |          | 8,597,082                | 83.3       | 8,064,063                | 70.8       | 8,936,483                         | 72.8       |
| <b>(資本の部)</b>            |          |                          |            |                          |            |                                   |            |
| <b>資本金</b>               |          |                          |            |                          |            |                                   |            |
| <b>資本剰余金</b>             |          |                          |            |                          |            |                                   |            |
| 1 資本準備金                  |          | 575,955                  |            |                          |            | 1,349,974                         |            |
| 2 その他資本剰余金               |          | 142,987                  |            |                          |            | 157,814                           |            |
| 資本剰余金合計                  |          | 718,942                  | 7.0        |                          |            | 1,507,789                         | 12.3       |
| <b>利益剰余金</b>             |          |                          |            |                          |            |                                   |            |
| 1 利益準備金                  |          | 18,000                   |            |                          |            | 18,000                            |            |
| 2 中間(当期)未処分利益            |          | 412,139                  |            |                          |            | 446,029                           |            |
| 利益剰余金合計                  |          | 430,139                  | 4.2        |                          |            | 464,029                           | 3.8        |
| <b>その他有価証券<br/>評価差額金</b> |          |                          |            |                          |            |                                   |            |
| 自己株式                     |          | 12,040                   | 0.1        |                          |            | 7,020                             | 0.1        |
| 資本合計                     |          | 1,724,237                | 16.7       |                          |            | 3,337,100                         | 27.2       |
| 負債及び資本合計                 |          | 10,321,320               | 100.0      |                          |            | 12,273,583                        | 100.0      |

| 区分               | 注記<br>番号 | 前中間会計期間末<br>(平成17年9月30日) |            | 当中間会計期間末<br>(平成18年9月30日) |            | 前事業年度の<br>要約貸借対照表<br>(平成18年3月31日) |            |
|------------------|----------|--------------------------|------------|--------------------------|------------|-----------------------------------|------------|
|                  |          | 金額(千円)                   | 構成比<br>(%) | 金額(千円)                   | 構成比<br>(%) | 金額(千円)                            | 構成比<br>(%) |
| (純資産の部)          |          |                          |            |                          |            |                                   |            |
| 株主資本             |          |                          |            |                          |            |                                   |            |
| 1 資本金            |          |                          |            | 1,391,536                | 12.2       |                                   |            |
| 2 資本剰余金          |          |                          |            |                          |            |                                   |            |
| (1) 資本準備金        |          |                          |            | 1,362,929                |            |                                   |            |
| (2) その他資本剰余金     |          |                          |            | 157,814                  |            |                                   |            |
| 資本剰余金合計          |          |                          |            | 1,520,744                | 13.3       |                                   |            |
| 3 利益剰余金          |          |                          |            |                          |            |                                   |            |
| (1) 利益準備金        |          |                          |            | 18,000                   |            |                                   |            |
| (2) その他利益剰余金     |          |                          |            |                          |            |                                   |            |
| 繰越利益剰余金          |          |                          |            | 420,591                  |            |                                   |            |
| 利益剰余金合計          |          |                          |            | 438,591                  | 3.8        |                                   |            |
| 4 自己株式           |          |                          |            | 13,042                   | 0.1        |                                   |            |
| 株主資本合計           |          |                          |            | 3,337,830                | 29.3       |                                   |            |
| 評価・換算差額等         |          |                          |            |                          |            |                                   |            |
| その他有価証券<br>評価差額金 |          |                          |            | 8,197                    |            |                                   |            |
| 評価・換算差額等合計       |          |                          |            | 8,197                    | 0.1        |                                   |            |
| 純資産合計            |          |                          |            | 3,329,633                | 29.2       |                                   |            |
| 負債及び純資産合計        |          |                          |            | 11,393,696               | 100.0      |                                   |            |

【中間損益計算書】

| 区分                | 注記<br>番号 | 前中間会計期間<br>(自 平成17年4月1日<br>至 平成17年9月30日) |            | 当中間会計期間<br>(自 平成18年4月1日<br>至 平成18年9月30日) |            | 前事業年度の<br>要約損益計算書<br>(自 平成17年4月1日<br>至 平成18年3月31日) |            |
|-------------------|----------|------------------------------------------|------------|------------------------------------------|------------|----------------------------------------------------|------------|
|                   |          | 金額(千円)                                   | 百分比<br>(%) | 金額(千円)                                   | 百分比<br>(%) | 金額(千円)                                             | 百分比<br>(%) |
| 売上高               |          | 7,850,254                                | 100.0      | 366,852                                  | 100.0      | 16,329,321                                         | 100.0      |
| 売上原価              |          | 5,979,987                                | 76.2       | 245,631                                  | 67.0       | 12,473,227                                         | 76.4       |
| 売上総利益             |          | 1,870,266                                | 23.8       | 121,220                                  | 33.0       | 3,856,094                                          | 23.6       |
| 販売費及び一般管理費        |          | 1,687,198                                | 21.5       | 142,440                                  | 38.8       | 3,484,420                                          | 21.3       |
| 営業利益又は<br>営業損失( ) |          | 183,068                                  | 2.3        | 21,219                                   | 5.8        | 371,674                                            | 2.3        |
| 営業外収益             | 1        | 19,457                                   | 0.3        | 97,971                                   | 26.7       | 42,138                                             | 0.2        |
| 営業外費用             | 2        | 76,396                                   | 1.0        | 62,774                                   | 17.1       | 153,354                                            | 0.9        |
| 経常利益              |          | 126,129                                  | 1.6        | 13,976                                   | 3.8        | 260,458                                            | 1.6        |
| 特別利益              |          |                                          |            |                                          |            | 17,200                                             | 0.1        |
| 特別損失              | 3        | 2,394                                    | 0.0        |                                          |            | 2,394                                              | 0.0        |
| 税引前中間<br>(当期)純利益  |          | 123,735                                  | 1.6        | 13,976                                   | 3.8        | 275,264                                            | 1.7        |
| 法人税、住民税<br>及び事業税  |          | 54,970                                   | 0.7        | 786                                      | 0.2        | 137,242                                            | 0.8        |
| 過年度未払法人税等<br>戻入額  |          |                                          |            | 8,120                                    | 2.2        |                                                    |            |
| 法人税等調整額           |          | 2,433                                    | 0.0        | 1,788                                    | 0.5        | 1,174                                              | 0.0        |
| 中間(当期)純利益         |          | 71,198                                   | 0.9        | 23,099                                   | 6.3        | 139,196                                            | 0.9        |
| 前期繰越利益            |          | 340,941                                  |            |                                          |            | 340,941                                            |            |
| 中間配当額             |          |                                          |            |                                          |            | 34,108                                             |            |
| 中間(当期)未処分利益       |          | 412,139                                  |            |                                          |            | 446,029                                            |            |

【中間株主資本等変動計算書】

当中間会計期間(自 平成18年4月1日 至 平成18年9月30日)

| 項目                | 株主資本      |           |          |           |
|-------------------|-----------|-----------|----------|-----------|
|                   | 資本金       | 資本剰余金     |          |           |
|                   |           | 資本準備金     | その他資本剰余金 | 資本剰余金合計   |
| 平成18年3月31日残高(千円)  | 1,377,874 | 1,349,974 | 157,814  | 1,507,789 |
| 中間会計期間中の変動額       |           |           |          |           |
| 新株の発行             | 13,662    | 12,955    |          | 12,955    |
| 中間会計期間中の変動額合計(千円) | 13,662    | 12,955    |          | 12,955    |
| 平成18年9月30日残高(千円)  | 1,391,536 | 1,362,929 | 157,814  | 1,520,744 |

| 項目                | 株主資本   |          |         |        |           |
|-------------------|--------|----------|---------|--------|-----------|
|                   | 利益剰余金  |          |         | 自己株式   | 株主資本合計    |
|                   | 利益準備金  | その他利益剰余金 | 利益剰余金合計 |        |           |
| 繰越利益剰余金           |        |          |         |        |           |
| 平成18年3月31日残高(千円)  | 18,000 | 446,029  | 464,029 | 7,020  | 3,342,673 |
| 中間会計期間中の変動額       |        |          |         |        |           |
| 新株の発行             |        |          |         |        | 26,617    |
| 自己株式の取得           |        |          |         | 6,022  | 6,022     |
| 剰余金の配当(注)         |        | 39,437   | 39,437  |        | 39,437    |
| 役員賞与の支給(注)        |        | 9,100    | 9,100   |        | 9,100     |
| 中間純利益             |        | 23,099   | 23,099  |        | 23,099    |
| 中間会計期間中の変動額合計(千円) |        | 25,438   | 25,438  | 6,022  | 4,843     |
| 平成18年9月30日残高(千円)  | 18,000 | 420,591  | 438,591 | 13,042 | 3,337,830 |

| 項目                            | 評価・換算差額等             |                | 純資産合計     |
|-------------------------------|----------------------|----------------|-----------|
|                               | その他<br>有価証券<br>評価差額金 | 評価・換算<br>差額等合計 |           |
| 平成18年3月31日残高(千円)              | 5,573                | 5,573          | 3,337,100 |
| 中間会計期間中の変動額                   |                      |                |           |
| 新株の発行                         |                      |                | 26,617    |
| 自己株式の取得                       |                      |                | 6,022     |
| 剰余金の配当(注)                     |                      |                | 39,437    |
| 役員賞与の支給(注)                    |                      |                | 9,100     |
| 中間純利益                         |                      |                | 23,099    |
| 株主資本以外の項目の中間<br>会計期間中の変動額(純額) | 2,624                | 2,624          | 2,624     |
| 中間会計期間中の変動額合計<br>(千円)         | 2,624                | 2,624          | 7,467     |
| 平成18年9月30日残高(千円)              | 8,197                | 8,197          | 3,329,633 |

(注) 平成18年6月の定時株主総会における利益処分項目であります。

中間財務諸表作成の基本となる重要な事項

| <p>前中間会計期間<br/>(自 平成17年 4月 1日<br/>至 平成17年 9月30日)</p>                                                                                                                                                                                                                                                                                                                                                                                                                                                                                                                                                                                                                                       | <p>当中間会計期間<br/>(自 平成18年 4月 1日<br/>至 平成18年 9月30日)</p>                                                                                                                                                                                                                                                                                                                                                                 | <p>前事業年度<br/>(自 平成17年 4月 1日<br/>至 平成18年 3月31日)</p>                                                                                                                                                                                                                                                                                                                                         |     |       |       |       |         |      |          |       |                                                                                                                                                                                                                                                                                                                                                                                                                                                           |    |       |     |       |       |       |         |      |          |      |                                                                                                                                                                                                                                                                                                                                                                                                                                                            |    |       |     |       |       |       |         |      |          |       |
|--------------------------------------------------------------------------------------------------------------------------------------------------------------------------------------------------------------------------------------------------------------------------------------------------------------------------------------------------------------------------------------------------------------------------------------------------------------------------------------------------------------------------------------------------------------------------------------------------------------------------------------------------------------------------------------------|----------------------------------------------------------------------------------------------------------------------------------------------------------------------------------------------------------------------------------------------------------------------------------------------------------------------------------------------------------------------------------------------------------------------|--------------------------------------------------------------------------------------------------------------------------------------------------------------------------------------------------------------------------------------------------------------------------------------------------------------------------------------------------------------------------------------------|-----|-------|-------|-------|---------|------|----------|-------|-----------------------------------------------------------------------------------------------------------------------------------------------------------------------------------------------------------------------------------------------------------------------------------------------------------------------------------------------------------------------------------------------------------------------------------------------------------|----|-------|-----|-------|-------|-------|---------|------|----------|------|------------------------------------------------------------------------------------------------------------------------------------------------------------------------------------------------------------------------------------------------------------------------------------------------------------------------------------------------------------------------------------------------------------------------------------------------------------|----|-------|-----|-------|-------|-------|---------|------|----------|-------|
| <p>1 資産の評価基準及び評価方法</p> <p>(1) 有価証券<br/>                 その他有価証券<br/>                 時価のあるもの<br/>                 中間決算期末日の市場価格等に基づく時価法。<br/>                 (評価差額は全部資本直入法により処理し、売却原価は移動平均法により算定。)</p> <p>時価のないもの<br/>                 移動平均法による原価法<br/>                 子会社株式及び関連会社株式<br/>                 移動平均法による原価法</p> <p>(2) デリバティブ<br/>                 時価法</p> <p>(3) 棚卸資産<br/>                 商品<br/>                 食料品、生活雑貨(100円ショップ)<br/>                 売価還元法による原価法<br/>                 生鮮食料品、生活雑貨(生鮮食料品スーパー)<br/>                 最終仕入原価法による原価法<br/>                 その他<br/>                 先入先出法による原価法<br/>                 貯蔵品<br/>                 最終仕入原価法による原価法</p> | <p>1 資産の評価基準及び評価方法</p> <p>(1) 有価証券<br/>                 その他有価証券<br/>                 時価のあるもの<br/>                 中間決算期末日の市場価格等に基づく時価法。<br/>                 (評価差額は全部純資産直入法により処理し、売却原価は移動平均法により算定。)</p> <p>時価のないもの<br/>                 同左<br/>                 子会社株式及び関連会社株式<br/>                 同左</p> <p>(2) デリバティブ<br/>                 同左</p> <p>(3) 棚卸資産<br/>                 貯蔵品<br/>                 同左</p> | <p>1 資産の評価基準及び評価方法</p> <p>(1) 有価証券<br/>                 その他有価証券<br/>                 時価のあるもの<br/>                 決算期末日の市場価格等に基づく時価法。(評価差額は全部資本直入法により処理し、売却原価移動平均法により算定。)</p> <p>時価のないもの<br/>                 同左<br/>                 子会社株式及び関連会社株式<br/>                 同左</p> <p>(2) デリバティブ<br/>                 同左</p> <p>(3) 棚卸資産<br/>                 貯蔵品<br/>                 同左</p> |     |       |       |       |         |      |          |       |                                                                                                                                                                                                                                                                                                                                                                                                                                                           |    |       |     |       |       |       |         |      |          |      |                                                                                                                                                                                                                                                                                                                                                                                                                                                            |    |       |     |       |       |       |         |      |          |       |
| <p>2 固定資産の減価償却の方法</p> <p>(1) 有形固定資産<br/>                 建物及び構築物.....定額法<br/>                 上記以外の有形固定資産<br/>                 .....定率法<br/>                 なお、主な耐用年数は以下のとおりであります。</p> <table border="0"> <tr><td>建物</td><td>3～47年</td></tr> <tr><td>構築物</td><td>3～10年</td></tr> <tr><td>賃貸用資産</td><td>3～47年</td></tr> <tr><td>車両及び運搬具</td><td>2～5年</td></tr> <tr><td>工具器具及び備品</td><td>2～20年</td></tr> </table> <p>(2) 無形固定資産<br/>                 定額法<br/>                 なお、自社利用のソフトウェアについては、社内における利用可能期間(5年)に基づく定額法</p>                                                                                                                                                               | 建物                                                                                                                                                                                                                                                                                                                                                                                                                   | 3～47年                                                                                                                                                                                                                                                                                                                                                                                      | 構築物 | 3～10年 | 賃貸用資産 | 3～47年 | 車両及び運搬具 | 2～5年 | 工具器具及び備品 | 2～20年 | <p>2 固定資産の減価償却の方法</p> <p>(1) 有形固定資産<br/>                 建物及び構築物.....定額法<br/>                 上記以外の有形固定資産<br/>                 .....定率法<br/>                 なお、主な耐用年数は以下のとおりであります。</p> <table border="0"> <tr><td>建物</td><td>3～47年</td></tr> <tr><td>構築物</td><td>3～10年</td></tr> <tr><td>賃貸用資産</td><td>3～47年</td></tr> <tr><td>車両及び運搬具</td><td>2～5年</td></tr> <tr><td>工具器具及び備品</td><td>2～8年</td></tr> </table> <p>(2) 無形固定資産<br/>                 同左</p> | 建物 | 3～47年 | 構築物 | 3～10年 | 賃貸用資産 | 3～47年 | 車両及び運搬具 | 2～5年 | 工具器具及び備品 | 2～8年 | <p>2 固定資産の減価償却の方法</p> <p>(1) 有形固定資産<br/>                 建物及び構築物.....定額法<br/>                 上記以外の有形固定資産<br/>                 .....定率法<br/>                 なお、主な耐用年数は以下のとおりであります。</p> <table border="0"> <tr><td>建物</td><td>3～47年</td></tr> <tr><td>構築物</td><td>3～10年</td></tr> <tr><td>賃貸用資産</td><td>3～47年</td></tr> <tr><td>車両及び運搬具</td><td>2～5年</td></tr> <tr><td>工具器具及び備品</td><td>2～20年</td></tr> </table> <p>(2) 無形固定資産<br/>                 同左</p> | 建物 | 3～47年 | 構築物 | 3～10年 | 賃貸用資産 | 3～47年 | 車両及び運搬具 | 2～5年 | 工具器具及び備品 | 2～20年 |
| 建物                                                                                                                                                                                                                                                                                                                                                                                                                                                                                                                                                                                                                                                                                         | 3～47年                                                                                                                                                                                                                                                                                                                                                                                                                |                                                                                                                                                                                                                                                                                                                                                                                            |     |       |       |       |         |      |          |       |                                                                                                                                                                                                                                                                                                                                                                                                                                                           |    |       |     |       |       |       |         |      |          |      |                                                                                                                                                                                                                                                                                                                                                                                                                                                            |    |       |     |       |       |       |         |      |          |       |
| 構築物                                                                                                                                                                                                                                                                                                                                                                                                                                                                                                                                                                                                                                                                                        | 3～10年                                                                                                                                                                                                                                                                                                                                                                                                                |                                                                                                                                                                                                                                                                                                                                                                                            |     |       |       |       |         |      |          |       |                                                                                                                                                                                                                                                                                                                                                                                                                                                           |    |       |     |       |       |       |         |      |          |      |                                                                                                                                                                                                                                                                                                                                                                                                                                                            |    |       |     |       |       |       |         |      |          |       |
| 賃貸用資産                                                                                                                                                                                                                                                                                                                                                                                                                                                                                                                                                                                                                                                                                      | 3～47年                                                                                                                                                                                                                                                                                                                                                                                                                |                                                                                                                                                                                                                                                                                                                                                                                            |     |       |       |       |         |      |          |       |                                                                                                                                                                                                                                                                                                                                                                                                                                                           |    |       |     |       |       |       |         |      |          |      |                                                                                                                                                                                                                                                                                                                                                                                                                                                            |    |       |     |       |       |       |         |      |          |       |
| 車両及び運搬具                                                                                                                                                                                                                                                                                                                                                                                                                                                                                                                                                                                                                                                                                    | 2～5年                                                                                                                                                                                                                                                                                                                                                                                                                 |                                                                                                                                                                                                                                                                                                                                                                                            |     |       |       |       |         |      |          |       |                                                                                                                                                                                                                                                                                                                                                                                                                                                           |    |       |     |       |       |       |         |      |          |      |                                                                                                                                                                                                                                                                                                                                                                                                                                                            |    |       |     |       |       |       |         |      |          |       |
| 工具器具及び備品                                                                                                                                                                                                                                                                                                                                                                                                                                                                                                                                                                                                                                                                                   | 2～20年                                                                                                                                                                                                                                                                                                                                                                                                                |                                                                                                                                                                                                                                                                                                                                                                                            |     |       |       |       |         |      |          |       |                                                                                                                                                                                                                                                                                                                                                                                                                                                           |    |       |     |       |       |       |         |      |          |      |                                                                                                                                                                                                                                                                                                                                                                                                                                                            |    |       |     |       |       |       |         |      |          |       |
| 建物                                                                                                                                                                                                                                                                                                                                                                                                                                                                                                                                                                                                                                                                                         | 3～47年                                                                                                                                                                                                                                                                                                                                                                                                                |                                                                                                                                                                                                                                                                                                                                                                                            |     |       |       |       |         |      |          |       |                                                                                                                                                                                                                                                                                                                                                                                                                                                           |    |       |     |       |       |       |         |      |          |      |                                                                                                                                                                                                                                                                                                                                                                                                                                                            |    |       |     |       |       |       |         |      |          |       |
| 構築物                                                                                                                                                                                                                                                                                                                                                                                                                                                                                                                                                                                                                                                                                        | 3～10年                                                                                                                                                                                                                                                                                                                                                                                                                |                                                                                                                                                                                                                                                                                                                                                                                            |     |       |       |       |         |      |          |       |                                                                                                                                                                                                                                                                                                                                                                                                                                                           |    |       |     |       |       |       |         |      |          |      |                                                                                                                                                                                                                                                                                                                                                                                                                                                            |    |       |     |       |       |       |         |      |          |       |
| 賃貸用資産                                                                                                                                                                                                                                                                                                                                                                                                                                                                                                                                                                                                                                                                                      | 3～47年                                                                                                                                                                                                                                                                                                                                                                                                                |                                                                                                                                                                                                                                                                                                                                                                                            |     |       |       |       |         |      |          |       |                                                                                                                                                                                                                                                                                                                                                                                                                                                           |    |       |     |       |       |       |         |      |          |      |                                                                                                                                                                                                                                                                                                                                                                                                                                                            |    |       |     |       |       |       |         |      |          |       |
| 車両及び運搬具                                                                                                                                                                                                                                                                                                                                                                                                                                                                                                                                                                                                                                                                                    | 2～5年                                                                                                                                                                                                                                                                                                                                                                                                                 |                                                                                                                                                                                                                                                                                                                                                                                            |     |       |       |       |         |      |          |       |                                                                                                                                                                                                                                                                                                                                                                                                                                                           |    |       |     |       |       |       |         |      |          |      |                                                                                                                                                                                                                                                                                                                                                                                                                                                            |    |       |     |       |       |       |         |      |          |       |
| 工具器具及び備品                                                                                                                                                                                                                                                                                                                                                                                                                                                                                                                                                                                                                                                                                   | 2～8年                                                                                                                                                                                                                                                                                                                                                                                                                 |                                                                                                                                                                                                                                                                                                                                                                                            |     |       |       |       |         |      |          |       |                                                                                                                                                                                                                                                                                                                                                                                                                                                           |    |       |     |       |       |       |         |      |          |      |                                                                                                                                                                                                                                                                                                                                                                                                                                                            |    |       |     |       |       |       |         |      |          |       |
| 建物                                                                                                                                                                                                                                                                                                                                                                                                                                                                                                                                                                                                                                                                                         | 3～47年                                                                                                                                                                                                                                                                                                                                                                                                                |                                                                                                                                                                                                                                                                                                                                                                                            |     |       |       |       |         |      |          |       |                                                                                                                                                                                                                                                                                                                                                                                                                                                           |    |       |     |       |       |       |         |      |          |      |                                                                                                                                                                                                                                                                                                                                                                                                                                                            |    |       |     |       |       |       |         |      |          |       |
| 構築物                                                                                                                                                                                                                                                                                                                                                                                                                                                                                                                                                                                                                                                                                        | 3～10年                                                                                                                                                                                                                                                                                                                                                                                                                |                                                                                                                                                                                                                                                                                                                                                                                            |     |       |       |       |         |      |          |       |                                                                                                                                                                                                                                                                                                                                                                                                                                                           |    |       |     |       |       |       |         |      |          |      |                                                                                                                                                                                                                                                                                                                                                                                                                                                            |    |       |     |       |       |       |         |      |          |       |
| 賃貸用資産                                                                                                                                                                                                                                                                                                                                                                                                                                                                                                                                                                                                                                                                                      | 3～47年                                                                                                                                                                                                                                                                                                                                                                                                                |                                                                                                                                                                                                                                                                                                                                                                                            |     |       |       |       |         |      |          |       |                                                                                                                                                                                                                                                                                                                                                                                                                                                           |    |       |     |       |       |       |         |      |          |      |                                                                                                                                                                                                                                                                                                                                                                                                                                                            |    |       |     |       |       |       |         |      |          |       |
| 車両及び運搬具                                                                                                                                                                                                                                                                                                                                                                                                                                                                                                                                                                                                                                                                                    | 2～5年                                                                                                                                                                                                                                                                                                                                                                                                                 |                                                                                                                                                                                                                                                                                                                                                                                            |     |       |       |       |         |      |          |       |                                                                                                                                                                                                                                                                                                                                                                                                                                                           |    |       |     |       |       |       |         |      |          |      |                                                                                                                                                                                                                                                                                                                                                                                                                                                            |    |       |     |       |       |       |         |      |          |       |
| 工具器具及び備品                                                                                                                                                                                                                                                                                                                                                                                                                                                                                                                                                                                                                                                                                   | 2～20年                                                                                                                                                                                                                                                                                                                                                                                                                |                                                                                                                                                                                                                                                                                                                                                                                            |     |       |       |       |         |      |          |       |                                                                                                                                                                                                                                                                                                                                                                                                                                                           |    |       |     |       |       |       |         |      |          |      |                                                                                                                                                                                                                                                                                                                                                                                                                                                            |    |       |     |       |       |       |         |      |          |       |

| 前中間会計期間<br>(自 平成17年4月1日<br>至 平成17年9月30日)                                                                                                                                                                                                                                                                                                     | 当中間会計期間<br>(自 平成18年4月1日<br>至 平成18年9月30日)                                                                                          | 前事業年度<br>(自 平成17年4月1日<br>至 平成18年3月31日)                                                                                            |
|----------------------------------------------------------------------------------------------------------------------------------------------------------------------------------------------------------------------------------------------------------------------------------------------------------------------------------------------|-----------------------------------------------------------------------------------------------------------------------------------|-----------------------------------------------------------------------------------------------------------------------------------|
| <p>3 引当金の計上基準</p> <p>(1) 貸倒引当金<br/>債権の貸倒による損失に備えるため、一般債権については貸倒実績率により、貸倒懸念債権等特定の債権については個別に回収可能性を検討し、回収不能見込額を計上しております。</p> <p>(2) 退職給付引当金<br/>従業員の退職給付に備えるため、当中間期末における退職給付債務(自己都合退職金要支給額)の額に基づき計上しております。</p>                                                                                                                                  | <p>3 引当金の計上基準</p> <p>(1) 貸倒引当金<br/>同左</p> <p>(2) 退職給付引当金<br/>同左</p>                                                               | <p>3 引当金の計上基準</p> <p>(1) 貸倒引当金<br/>同左</p> <p>(2) 退職給付引当金<br/>従業員の退職給付に備えるため、当期末における退職給付債務(自己都合退職金要支給額)の額に基づき計上しております。</p>         |
| <p>4 リース取引の処理方法</p> <p>リース物件の所有権が借主に移転すると認められるもの以外のファイナンス・リース取引については通常の賃貸借取引に係る方法に準じた会計処理によっております。</p>                                                                                                                                                                                                                                       | <p>4 リース取引の処理方法<br/>同左</p>                                                                                                        | <p>4 リース取引の処理方法<br/>同左</p>                                                                                                        |
| <p>5 ヘッジ会計の方法</p> <p>(1) ヘッジ会計の方法<br/>金利キャップ及び金利スワップについては、特例処理の要件をみたしておりますので特例処理を採用しております</p> <p>(2) ヘッジ手段とヘッジ対象<br/>ヘッジ手段 金利キャップ<br/>及び金利スワップ<br/>ヘッジ対象 借入利息</p> <p>(3) ヘッジ方針<br/>当社は、借入金利の将来の金利変動リスクをヘッジする目的にのみ取引を限定する方針であります。</p> <p>(4) ヘッジの有効性評価の方法<br/>当社はキャップ取引及びスワップ取引を行っておりますが、そのすべてが特例処理の要件を満たすため、その判定をもってヘッジの有効性評価の判定に代えております</p> | <p>5 ヘッジ会計の方法</p> <p>(1) ヘッジ会計の方法<br/>同左</p> <p>(2) ヘッジ手段とヘッジ対象<br/>同左</p> <p>(3) ヘッジ方針<br/>同左</p> <p>(4) ヘッジの有効性評価の方法<br/>同左</p> | <p>5 ヘッジ会計の方法</p> <p>(1) ヘッジ会計の方法<br/>同左</p> <p>(2) ヘッジ手段とヘッジ対象<br/>同左</p> <p>(3) ヘッジ方針<br/>同左</p> <p>(4) ヘッジの有効性評価の方法<br/>同左</p> |

| <p>前中間会計期間<br/>(自 平成17年 4月 1日<br/>至 平成17年 9月30日)</p>           | <p>当中間会計期間<br/>(自 平成18年 4月 1日<br/>至 平成18年 9月30日)</p> | <p>前事業年度<br/>(自 平成17年 4月 1日<br/>至 平成18年 3月31日)</p> |
|----------------------------------------------------------------|------------------------------------------------------|----------------------------------------------------|
| <p>6 その他中間財務諸表作成のための重要な事項<br/>消費税等の会計処理<br/>税抜方式を採用しております。</p> | <p>6 その他中間財務諸表作成のための重要な事項<br/>消費税等の会計処理<br/>同左</p>   | <p>6 その他財務諸表作成のための重要な事項<br/>消費税等の会計処理<br/>同左</p>   |

会計処理の変更

| <p>前中間会計期間<br/>(自 平成17年 4月 1日<br/>至 平成17年 9月30日)</p>                                                                                                                                                          | <p>当中間会計期間<br/>(自 平成18年 4月 1日<br/>至 平成18年 9月30日)</p>                                                                                                                                                                                                                                                                                                                                                                                                                                                      | <p>前事業年度<br/>(自 平成17年 4月 1日<br/>至 平成18年 3月31日)</p>                                                                                                                                                |
|---------------------------------------------------------------------------------------------------------------------------------------------------------------------------------------------------------------|-----------------------------------------------------------------------------------------------------------------------------------------------------------------------------------------------------------------------------------------------------------------------------------------------------------------------------------------------------------------------------------------------------------------------------------------------------------------------------------------------------------|---------------------------------------------------------------------------------------------------------------------------------------------------------------------------------------------------|
| <p>(固定資産の減損に係る会計基準)<br/>「固定資産の減損に係る会計基準」<br/>(「固定資産の減損に係る会計基準の設定に関する意見書」(企業会計審議会 平成14年8月9日))及び<br/>「固定資産の減損に係る会計基準の適用指針」(企業会計基準委員会 平成15年10月31日 企業会計基準適用指針第6号)を当中間会計期間から適用しております。<br/>これによる損益に与える影響はありません。</p> | <p>(貸借対照表の純資産の部の表示に関する会計基準等)<br/>(自己株式及び準備金の額の減少等に関する会計基準等の一部改正)<br/>当中間会計期間から「貸借対照表の純資産の部の表示に関する会計基準」(企業会計基準委員会 平成17年12月9日 企業会計基準第5号)及び「貸借対照表の純資産の部の表示に関する会計基準等の適用指針」(企業会計基準委員会 平成17年12月9日 企業会計基準摘要指針第8号)並びに改正後の「自己株式及び準備金の額の減少等に関する会計基準」(企業会計基準委員会 最終改正平成18年8月11日 企業会計基準第1号)及び「自己株式及び準備金の額の減少等に関する会計基準の適用指針」(企業会計基準委員会 最終改正平成18年8月11日 企業会計基準適用指針第2号)を適用しております。<br/>これによる損益に与える影響はありません。<br/>なお、従来の「資本の部」の合計に相当する金額は3,329,633千円です。<br/>また、中間財務諸表規則の改正により、当中間会計期間における中間財務諸表は、改正後の中間財務諸表規則により作成しております。</p> | <p>(固定資産の減損に係る会計基準)<br/>当事業年度から「固定資産の減損に係る会計基準」(「固定資産の減損に係る会計基準の設定に関する意見書」(企業会計審議会 平成14年8月9日))及び「固定資産の減損に係る会計基準の適用指針」(企業会計基準委員会 平成15年10月31日 企業会計基準適用指針第6号)を適用しております。<br/>これによる損益に与える影響はありません。</p> |

| 前中間会計期間<br>(自 平成17年 4月 1日<br>至 平成17年 9月30日) | 当中間会計期間<br>(自 平成18年 4月 1日<br>至 平成18年 9月30日)                                                                                                                                                                                                                                                                                                                                                                             | 前事業年度<br>(自 平成17年 4月 1日<br>至 平成18年 3月31日) |
|---------------------------------------------|-------------------------------------------------------------------------------------------------------------------------------------------------------------------------------------------------------------------------------------------------------------------------------------------------------------------------------------------------------------------------------------------------------------------------|-------------------------------------------|
|                                             | <p>(企業結合に係る会計基準等)<br/>当中間会計期間から、「企業結合に係る会計基準」(企業会計審議会平成15年10月31日)及び「事業分離等に関する企業基準」(企業会計基準委員会 平成17年12月27日 企業会計基準第7号)並びに「企業結合会計基準及び事業分離等会計基準に関する適用指針」(企業会計基準委員会 平成17年12月27日 企業会計基準適用指針第10号)を適用しております。<br/>これによる損益に与える影響はありません。</p> <p>(繰延資産の会計処理に関する当面の取扱い)<br/>当中間会計期間から、「繰延資産の会計処理に関する当面の取扱い」(企業会計基準委員会 平成18年8月11日 実務対応報告第1号)を適用しております。<br/>前中間会計期間において繰延資産の内訳として表示していた「新株発行費」は、当中間会計期間より「株式交付費」として表示する方法に変更しております。</p> |                                           |

表示方法の変更

| <p>前中間会計期間<br/>(自 平成17年4月1日<br/>至 平成17年9月30日)</p>                                                                                                                          | <p>当中間会計期間<br/>(自 平成18年4月1日<br/>至 平成18年9月30日)</p>                                                                     |
|----------------------------------------------------------------------------------------------------------------------------------------------------------------------------|-----------------------------------------------------------------------------------------------------------------------|
| <p>(中間貸借対照表)<br/>前中間会計期間において投資その他の資産の「投資有価証券」に含めて表示しておりました「関係会社株式」は、資産の部合計の100分の5超となったため、当中間会計期間より区分掲記しております。<br/>なお、前中間会計期間における「投資有価証券」に含まれる「関係会社株式」は、375,138千円であります。</p> | <p>(中間貸借対照表)<br/>前中間会計期間において流動負債の「その他」に含めて表示しておりました「預り金」(前中間会計期間15百万円)は負債純資産総額の100分の5超となったため、当中間会計期間より区分掲記しております。</p> |

注記事項

(中間貸借対照表関係)

| 前中間会計期間末<br>(平成17年9月30日)                                                                                                                                                                                                                           | 当中間会計期間末<br>(平成18年9月30日)                                                                                                                                                                                                                          | 前事業年度末<br>(平成18年3月31日)                                                                                                                                                                                                                             |
|----------------------------------------------------------------------------------------------------------------------------------------------------------------------------------------------------------------------------------------------------|---------------------------------------------------------------------------------------------------------------------------------------------------------------------------------------------------------------------------------------------------|----------------------------------------------------------------------------------------------------------------------------------------------------------------------------------------------------------------------------------------------------|
| <p>1 有形固定資産の減価償却累計額<br/>1,118,133千円</p>                                                                                                                                                                                                            | <p>1 有形固定資産の減価償却累計額<br/>127,120千円</p>                                                                                                                                                                                                             | <p>1 有形固定資産の減価償却累計額<br/>923,679千円</p>                                                                                                                                                                                                              |
| <p>2 担保に供している資産及びこれに応ずる債務</p> <p>担保提供資産 (帳簿価額)</p> <p>現金及び預金 258,651千円</p> <p>差入保証金 9,900千円</p> <hr/> <p>計 268,551千円</p> <p>上記に対応する債務</p> <p>長期借入金 (1年内返済予定を含む) 580,465千円</p> <p>割賦債務 173,478千円</p> <p>リース債務 55,404千円</p> <hr/> <p>計 809,347千円</p> | <p>2 担保に供している資産及びこれに応ずる債務</p> <p>担保提供資産 (帳簿価額)</p> <p>現金及び預金 200,041千円</p> <p>差入保証金 9,900千円</p> <hr/> <p>計 209,941千円</p> <p>上記に対応する債務</p> <p>長期借入金 (1年内返済予定を含む) 248,530千円</p> <p>割賦債務 98,274千円</p> <p>リース債務 33,262千円</p> <hr/> <p>計 380,066千円</p> | <p>2 担保に供している資産及びこれに応ずる債務</p> <p>担保提供資産 (帳簿価額)</p> <p>現金及び預金 200,036千円</p> <p>差入保証金 9,900千円</p> <hr/> <p>計 209,936千円</p> <p>上記に対応する債務</p> <p>長期借入金 (1年内返済予定を含む) 285,000千円</p> <p>割賦債務 135,876千円</p> <p>リース債務 53,274千円</p> <hr/> <p>計 474,151千円</p> |
| <p>3 所有権が留保されている資産<br/>店舗設備及び賃貸用資産の一部については、割賦払の方法で購入しているため所有権が留保されており、その代金及び支払利息の未払は513,776千円であります。</p>                                                                                                                                            | <p>3 所有権が留保されている資産<br/>店舗設備及び賃貸用資産の一部については、割賦払の方法で購入しているため所有権が留保されており、その代金及び支払利息の未払は248,001千円であります。</p>                                                                                                                                           | <p>3 所有権が留保されている資産<br/>賃貸用資産の一部については、割賦払の方法で購入しているため所有権が留保されており、その代金及び支払利息の未払は375,509千円であります。</p>                                                                                                                                                  |
| <p>4 偶発債務</p>                                                                                                                                                                                                                                      | <p>4 偶発債務<br/>下記会社の金融機関からの借入金に対して、次のとおり債務保証を行っております。<br/>(株)ハブ・ア・グッド<br/>220,000千円</p>                                                                                                                                                            | <p>4 偶発債務<br/>下記会社の金融機関からの借入金に対して、次のとおり債務保証を行っております。<br/>(株)ハブ・ア・グッド<br/>640,000千円</p>                                                                                                                                                             |
| <p>5 消費税等の取扱い<br/>仮払消費税等及び仮受消費税等は相殺のうえ、金額的重要性が乏しいため、流動負債の「その他」に含めて表示しております。</p>                                                                                                                                                                    | <p>5 消費税等の取扱い<br/>同左</p>                                                                                                                                                                                                                          | <p>5 消費税等の取扱い</p>                                                                                                                                                                                                                                  |

## (中間損益計算書関係)

| 前中間会計期間<br>(自 平成17年4月1日<br>至 平成17年9月30日)                           | 当中間会計期間<br>(自 平成18年4月1日<br>至 平成18年9月30日)                                      | 前事業年度<br>(自 平成17年4月1日<br>至 平成18年3月31日)                             |
|--------------------------------------------------------------------|-------------------------------------------------------------------------------|--------------------------------------------------------------------|
| <p>1 営業外収益のうち主要なものは次のとおりであります。</p> <p>受取利息 7,822千円</p>             | <p>1 営業外収益のうち主要なものは次のとおりであります。</p> <p>受取利息 52,469千円</p> <p>受取配当金 43,044千円</p> | <p>1 営業外収益のうち主要なものは次のとおりであります。</p> <p>受取利息 25,132千円</p>            |
| <p>2 営業外費用のうち主要なものは次のとおりであります。</p> <p>支払利息 59,217千円</p>            | <p>2 営業外費用のうち主要なものは次のとおりであります。</p> <p>支払利息 51,613千円</p>                       | <p>2 営業外費用のうち主要なものは次のとおりであります。</p> <p>支払利息 111,506千円</p>           |
| <p>3 特別損失のうち主要なものは次のとおりであります。</p> <p>有形固定資産 2,394千円</p> <p>除却損</p> | <p>3</p>                                                                      | <p>3 特別損失のうち主要なものは次のとおりであります。</p> <p>有形固定資産 2,394千円</p> <p>除却損</p> |
| <p>4 減価償却費</p> <p>有形固定資産 109,478千円</p> <p>無形固定資産 4,884千円</p>       | <p>4 減価償却費</p> <p>有形固定資産 3,760千円</p> <p>無形固定資産 49千円</p>                       | <p>4 減価償却費</p> <p>有形固定資産 264,704千円</p> <p>無形固定資産 12,508千円</p>      |

(中間株主資本等変動計算書関係)

当中間会計期間(自 平成18年4月1日 至 平成18年9月30日)

自己株式に関する事項

| 株式の種類   | 前事業年度末 | 増加     | 減少 | 当中間会計期間末 |
|---------|--------|--------|----|----------|
| 普通株式(株) | 50,581 | 95,322 |    | 145,903  |

(注)平成18年5月1日付けにて1:1.8に株式分割をしております。

(変動事由の概要)

増加数の主な内訳は、次のとおりであります。

単元未満株式の買取りによる増加 48,058株

株式分割による増加 47,264株

(リース取引関係)

| 前中間会計期間<br>(自 平成17年 4月 1日<br>至 平成17年 9月30日)                                                                                                                                                                                                                                                                                                                                                                                                                                                                                                                     | 当中間会計期間<br>(自 平成18年 4月 1日<br>至 平成18年 9月30日)                                            | 前事業年度<br>(自 平成17年 4月 1日<br>至 平成18年 3月31日)                                              |                |                  |                  |             |                                                                                                                                                                                                                                                                               |         |           |          |           |           |            |                                                                                                                                                                                                                                                                               |        |           |          |           |           |             |         |        |         |           |                                                                                                                                                                                                                                                                                                                                                                                                                                                                                                                                                                |  |               |            |                |                  |            |         |         |         |        |         |           |            |         |        |        |         |         |           |         |         |        |         |         |                                                                                                                                                                                                                                                                                                                                                                                                                                                                                                                                                                |  |               |            |                |                  |            |         |         |         |        |         |           |            |         |        |        |         |         |         |         |         |        |         |           |
|-----------------------------------------------------------------------------------------------------------------------------------------------------------------------------------------------------------------------------------------------------------------------------------------------------------------------------------------------------------------------------------------------------------------------------------------------------------------------------------------------------------------------------------------------------------------|----------------------------------------------------------------------------------------|----------------------------------------------------------------------------------------|----------------|------------------|------------------|-------------|-------------------------------------------------------------------------------------------------------------------------------------------------------------------------------------------------------------------------------------------------------------------------------|---------|-----------|----------|-----------|-----------|------------|-------------------------------------------------------------------------------------------------------------------------------------------------------------------------------------------------------------------------------------------------------------------------------|--------|-----------|----------|-----------|-----------|-------------|---------|--------|---------|-----------|----------------------------------------------------------------------------------------------------------------------------------------------------------------------------------------------------------------------------------------------------------------------------------------------------------------------------------------------------------------------------------------------------------------------------------------------------------------------------------------------------------------------------------------------------------------|--|---------------|------------|----------------|------------------|------------|---------|---------|---------|--------|---------|-----------|------------|---------|--------|--------|---------|---------|-----------|---------|---------|--------|---------|---------|----------------------------------------------------------------------------------------------------------------------------------------------------------------------------------------------------------------------------------------------------------------------------------------------------------------------------------------------------------------------------------------------------------------------------------------------------------------------------------------------------------------------------------------------------------------|--|---------------|------------|----------------|------------------|------------|---------|---------|---------|--------|---------|-----------|------------|---------|--------|--------|---------|---------|---------|---------|---------|--------|---------|-----------|
| リース物件の所有権が借主に移転すると認められるもの以外のファイナンス・リース取引<br>リース物件の取得価額相当額、減価償却累計額相当額及び中間期末残高相当額                                                                                                                                                                                                                                                                                                                                                                                                                                                                                 | リース物件の所有権が借主に移転すると認められるもの以外のファイナンス・リース取引<br>リース物件の取得価額相当額、減価償却累計額相当額及び中間期末残高相当額        | リース物件の所有権が借主に移転すると認められるもの以外のファイナンス・リース取引<br>リース物件の取得価額相当額、減価償却累計額相当額及び期末残高相当額          |                |                  |                  |             |                                                                                                                                                                                                                                                                               |         |           |          |           |           |            |                                                                                                                                                                                                                                                                               |        |           |          |           |           |             |         |        |         |           |                                                                                                                                                                                                                                                                                                                                                                                                                                                                                                                                                                |  |               |            |                |                  |            |         |         |         |        |         |           |            |         |        |        |         |         |           |         |         |        |         |         |                                                                                                                                                                                                                                                                                                                                                                                                                                                                                                                                                                |  |               |            |                |                  |            |         |         |         |        |         |           |            |         |        |        |         |         |         |         |         |        |         |           |
| <table border="1"> <thead> <tr> <th></th> <th>賃貸用資産<br/>(千円)</th> <th>建物<br/>(千円)</th> <th>機械及び装置<br/>(千円)</th> <th>工具器具及び備品<br/>(千円)</th> <th>合計<br/>(千円)</th> </tr> </thead> <tbody> <tr> <td>取得価額相当額</td> <td>937,555</td> <td>199,884</td> <td>35,519</td> <td>853,912</td> <td>2,026,872</td> </tr> <tr> <td>減価償却累計額相当額</td> <td>92,689</td> <td>44,932</td> <td>13,615</td> <td>360,846</td> <td>512,084</td> </tr> <tr> <td>中間期末残高相当額</td> <td>844,866</td> <td>154,952</td> <td>21,903</td> <td>493,066</td> <td>1,514,788</td> </tr> </tbody> </table> |                                                                                        | 賃貸用資産<br>(千円)                                                                          | 建物<br>(千円)     | 機械及び装置<br>(千円)   | 工具器具及び備品<br>(千円) | 合計<br>(千円)  | 取得価額相当額                                                                                                                                                                                                                                                                       | 937,555 | 199,884   | 35,519   | 853,912   | 2,026,872 | 減価償却累計額相当額 | 92,689                                                                                                                                                                                                                                                                        | 44,932 | 13,615    | 360,846  | 512,084   | 中間期末残高相当額 | 844,866     | 154,952 | 21,903 | 493,066 | 1,514,788 | <table border="1"> <thead> <tr> <th></th> <th>賃貸用資産<br/>(千円)</th> <th>建物<br/>(千円)</th> <th>機械及び装置<br/>(千円)</th> <th>工具器具及び備品<br/>(千円)</th> <th>合計<br/>(千円)</th> </tr> </thead> <tbody> <tr> <td>取得価額相当額</td> <td>649,778</td> <td>199,884</td> <td>35,519</td> <td>596,974</td> <td>1,482,156</td> </tr> <tr> <td>減価償却累計額相当額</td> <td>167,339</td> <td>74,820</td> <td>20,719</td> <td>292,348</td> <td>555,228</td> </tr> <tr> <td>中間期末残高相当額</td> <td>482,438</td> <td>125,063</td> <td>14,799</td> <td>304,626</td> <td>926,928</td> </tr> </tbody> </table> |  | 賃貸用資産<br>(千円) | 建物<br>(千円) | 機械及び装置<br>(千円) | 工具器具及び備品<br>(千円) | 合計<br>(千円) | 取得価額相当額 | 649,778 | 199,884 | 35,519 | 596,974 | 1,482,156 | 減価償却累計額相当額 | 167,339 | 74,820 | 20,719 | 292,348 | 555,228 | 中間期末残高相当額 | 482,438 | 125,063 | 14,799 | 304,626 | 926,928 | <table border="1"> <thead> <tr> <th></th> <th>賃貸用資産<br/>(千円)</th> <th>建物<br/>(千円)</th> <th>機械及び装置<br/>(千円)</th> <th>工具器具及び備品<br/>(千円)</th> <th>合計<br/>(千円)</th> </tr> </thead> <tbody> <tr> <td>取得価額相当額</td> <td>827,482</td> <td>199,884</td> <td>35,519</td> <td>764,893</td> <td>1,827,780</td> </tr> <tr> <td>減価償却累計額相当額</td> <td>161,806</td> <td>59,876</td> <td>17,167</td> <td>348,593</td> <td>587,443</td> </tr> <tr> <td>期末残高相当額</td> <td>665,676</td> <td>140,007</td> <td>18,351</td> <td>416,300</td> <td>1,240,336</td> </tr> </tbody> </table> |  | 賃貸用資産<br>(千円) | 建物<br>(千円) | 機械及び装置<br>(千円) | 工具器具及び備品<br>(千円) | 合計<br>(千円) | 取得価額相当額 | 827,482 | 199,884 | 35,519 | 764,893 | 1,827,780 | 減価償却累計額相当額 | 161,806 | 59,876 | 17,167 | 348,593 | 587,443 | 期末残高相当額 | 665,676 | 140,007 | 18,351 | 416,300 | 1,240,336 |
|                                                                                                                                                                                                                                                                                                                                                                                                                                                                                                                                                                 | 賃貸用資産<br>(千円)                                                                          | 建物<br>(千円)                                                                             | 機械及び装置<br>(千円) | 工具器具及び備品<br>(千円) | 合計<br>(千円)       |             |                                                                                                                                                                                                                                                                               |         |           |          |           |           |            |                                                                                                                                                                                                                                                                               |        |           |          |           |           |             |         |        |         |           |                                                                                                                                                                                                                                                                                                                                                                                                                                                                                                                                                                |  |               |            |                |                  |            |         |         |         |        |         |           |            |         |        |        |         |         |           |         |         |        |         |         |                                                                                                                                                                                                                                                                                                                                                                                                                                                                                                                                                                |  |               |            |                |                  |            |         |         |         |        |         |           |            |         |        |        |         |         |         |         |         |        |         |           |
| 取得価額相当額                                                                                                                                                                                                                                                                                                                                                                                                                                                                                                                                                         | 937,555                                                                                | 199,884                                                                                | 35,519         | 853,912          | 2,026,872        |             |                                                                                                                                                                                                                                                                               |         |           |          |           |           |            |                                                                                                                                                                                                                                                                               |        |           |          |           |           |             |         |        |         |           |                                                                                                                                                                                                                                                                                                                                                                                                                                                                                                                                                                |  |               |            |                |                  |            |         |         |         |        |         |           |            |         |        |        |         |         |           |         |         |        |         |         |                                                                                                                                                                                                                                                                                                                                                                                                                                                                                                                                                                |  |               |            |                |                  |            |         |         |         |        |         |           |            |         |        |        |         |         |         |         |         |        |         |           |
| 減価償却累計額相当額                                                                                                                                                                                                                                                                                                                                                                                                                                                                                                                                                      | 92,689                                                                                 | 44,932                                                                                 | 13,615         | 360,846          | 512,084          |             |                                                                                                                                                                                                                                                                               |         |           |          |           |           |            |                                                                                                                                                                                                                                                                               |        |           |          |           |           |             |         |        |         |           |                                                                                                                                                                                                                                                                                                                                                                                                                                                                                                                                                                |  |               |            |                |                  |            |         |         |         |        |         |           |            |         |        |        |         |         |           |         |         |        |         |         |                                                                                                                                                                                                                                                                                                                                                                                                                                                                                                                                                                |  |               |            |                |                  |            |         |         |         |        |         |           |            |         |        |        |         |         |         |         |         |        |         |           |
| 中間期末残高相当額                                                                                                                                                                                                                                                                                                                                                                                                                                                                                                                                                       | 844,866                                                                                | 154,952                                                                                | 21,903         | 493,066          | 1,514,788        |             |                                                                                                                                                                                                                                                                               |         |           |          |           |           |            |                                                                                                                                                                                                                                                                               |        |           |          |           |           |             |         |        |         |           |                                                                                                                                                                                                                                                                                                                                                                                                                                                                                                                                                                |  |               |            |                |                  |            |         |         |         |        |         |           |            |         |        |        |         |         |           |         |         |        |         |         |                                                                                                                                                                                                                                                                                                                                                                                                                                                                                                                                                                |  |               |            |                |                  |            |         |         |         |        |         |           |            |         |        |        |         |         |         |         |         |        |         |           |
|                                                                                                                                                                                                                                                                                                                                                                                                                                                                                                                                                                 | 賃貸用資産<br>(千円)                                                                          | 建物<br>(千円)                                                                             | 機械及び装置<br>(千円) | 工具器具及び備品<br>(千円) | 合計<br>(千円)       |             |                                                                                                                                                                                                                                                                               |         |           |          |           |           |            |                                                                                                                                                                                                                                                                               |        |           |          |           |           |             |         |        |         |           |                                                                                                                                                                                                                                                                                                                                                                                                                                                                                                                                                                |  |               |            |                |                  |            |         |         |         |        |         |           |            |         |        |        |         |         |           |         |         |        |         |         |                                                                                                                                                                                                                                                                                                                                                                                                                                                                                                                                                                |  |               |            |                |                  |            |         |         |         |        |         |           |            |         |        |        |         |         |         |         |         |        |         |           |
| 取得価額相当額                                                                                                                                                                                                                                                                                                                                                                                                                                                                                                                                                         | 649,778                                                                                | 199,884                                                                                | 35,519         | 596,974          | 1,482,156        |             |                                                                                                                                                                                                                                                                               |         |           |          |           |           |            |                                                                                                                                                                                                                                                                               |        |           |          |           |           |             |         |        |         |           |                                                                                                                                                                                                                                                                                                                                                                                                                                                                                                                                                                |  |               |            |                |                  |            |         |         |         |        |         |           |            |         |        |        |         |         |           |         |         |        |         |         |                                                                                                                                                                                                                                                                                                                                                                                                                                                                                                                                                                |  |               |            |                |                  |            |         |         |         |        |         |           |            |         |        |        |         |         |         |         |         |        |         |           |
| 減価償却累計額相当額                                                                                                                                                                                                                                                                                                                                                                                                                                                                                                                                                      | 167,339                                                                                | 74,820                                                                                 | 20,719         | 292,348          | 555,228          |             |                                                                                                                                                                                                                                                                               |         |           |          |           |           |            |                                                                                                                                                                                                                                                                               |        |           |          |           |           |             |         |        |         |           |                                                                                                                                                                                                                                                                                                                                                                                                                                                                                                                                                                |  |               |            |                |                  |            |         |         |         |        |         |           |            |         |        |        |         |         |           |         |         |        |         |         |                                                                                                                                                                                                                                                                                                                                                                                                                                                                                                                                                                |  |               |            |                |                  |            |         |         |         |        |         |           |            |         |        |        |         |         |         |         |         |        |         |           |
| 中間期末残高相当額                                                                                                                                                                                                                                                                                                                                                                                                                                                                                                                                                       | 482,438                                                                                | 125,063                                                                                | 14,799         | 304,626          | 926,928          |             |                                                                                                                                                                                                                                                                               |         |           |          |           |           |            |                                                                                                                                                                                                                                                                               |        |           |          |           |           |             |         |        |         |           |                                                                                                                                                                                                                                                                                                                                                                                                                                                                                                                                                                |  |               |            |                |                  |            |         |         |         |        |         |           |            |         |        |        |         |         |           |         |         |        |         |         |                                                                                                                                                                                                                                                                                                                                                                                                                                                                                                                                                                |  |               |            |                |                  |            |         |         |         |        |         |           |            |         |        |        |         |         |         |         |         |        |         |           |
|                                                                                                                                                                                                                                                                                                                                                                                                                                                                                                                                                                 | 賃貸用資産<br>(千円)                                                                          | 建物<br>(千円)                                                                             | 機械及び装置<br>(千円) | 工具器具及び備品<br>(千円) | 合計<br>(千円)       |             |                                                                                                                                                                                                                                                                               |         |           |          |           |           |            |                                                                                                                                                                                                                                                                               |        |           |          |           |           |             |         |        |         |           |                                                                                                                                                                                                                                                                                                                                                                                                                                                                                                                                                                |  |               |            |                |                  |            |         |         |         |        |         |           |            |         |        |        |         |         |           |         |         |        |         |         |                                                                                                                                                                                                                                                                                                                                                                                                                                                                                                                                                                |  |               |            |                |                  |            |         |         |         |        |         |           |            |         |        |        |         |         |         |         |         |        |         |           |
| 取得価額相当額                                                                                                                                                                                                                                                                                                                                                                                                                                                                                                                                                         | 827,482                                                                                | 199,884                                                                                | 35,519         | 764,893          | 1,827,780        |             |                                                                                                                                                                                                                                                                               |         |           |          |           |           |            |                                                                                                                                                                                                                                                                               |        |           |          |           |           |             |         |        |         |           |                                                                                                                                                                                                                                                                                                                                                                                                                                                                                                                                                                |  |               |            |                |                  |            |         |         |         |        |         |           |            |         |        |        |         |         |           |         |         |        |         |         |                                                                                                                                                                                                                                                                                                                                                                                                                                                                                                                                                                |  |               |            |                |                  |            |         |         |         |        |         |           |            |         |        |        |         |         |         |         |         |        |         |           |
| 減価償却累計額相当額                                                                                                                                                                                                                                                                                                                                                                                                                                                                                                                                                      | 161,806                                                                                | 59,876                                                                                 | 17,167         | 348,593          | 587,443          |             |                                                                                                                                                                                                                                                                               |         |           |          |           |           |            |                                                                                                                                                                                                                                                                               |        |           |          |           |           |             |         |        |         |           |                                                                                                                                                                                                                                                                                                                                                                                                                                                                                                                                                                |  |               |            |                |                  |            |         |         |         |        |         |           |            |         |        |        |         |         |           |         |         |        |         |         |                                                                                                                                                                                                                                                                                                                                                                                                                                                                                                                                                                |  |               |            |                |                  |            |         |         |         |        |         |           |            |         |        |        |         |         |         |         |         |        |         |           |
| 期末残高相当額                                                                                                                                                                                                                                                                                                                                                                                                                                                                                                                                                         | 665,676                                                                                | 140,007                                                                                | 18,351         | 416,300          | 1,240,336        |             |                                                                                                                                                                                                                                                                               |         |           |          |           |           |            |                                                                                                                                                                                                                                                                               |        |           |          |           |           |             |         |        |         |           |                                                                                                                                                                                                                                                                                                                                                                                                                                                                                                                                                                |  |               |            |                |                  |            |         |         |         |        |         |           |            |         |        |        |         |         |           |         |         |        |         |         |                                                                                                                                                                                                                                                                                                                                                                                                                                                                                                                                                                |  |               |            |                |                  |            |         |         |         |        |         |           |            |         |        |        |         |         |         |         |         |        |         |           |
| <p>未経過リース料中間期末残高相当額</p> <table> <tr> <td>1年内</td> <td style="text-align: right;">474,757千円</td> </tr> <tr> <td>1年超</td> <td style="text-align: right;">1,085,595千円</td> </tr> <tr> <td>合計</td> <td style="text-align: right;">1,560,352千円</td> </tr> </table>                                                                                                                                                                                                                                                                                                   | 1年内                                                                                    | 474,757千円                                                                              | 1年超            | 1,085,595千円      | 合計               | 1,560,352千円 | <p>未経過リース料中間期末残高相当額</p> <table> <tr> <td>1年内</td> <td style="text-align: right;">316,690千円</td> </tr> <tr> <td>1年超</td> <td style="text-align: right;">639,631千円</td> </tr> <tr> <td>合計</td> <td style="text-align: right;">956,321千円</td> </tr> </table>                     | 1年内     | 316,690千円 | 1年超      | 639,631千円 | 合計        | 956,321千円  | <p>未経過リース料期末残高相当額</p> <table> <tr> <td>1年内</td> <td style="text-align: right;">411,045千円</td> </tr> <tr> <td>1年超</td> <td style="text-align: right;">893,497千円</td> </tr> <tr> <td>合計</td> <td style="text-align: right;">1,304,543千円</td> </tr> </table>                     | 1年内    | 411,045千円 | 1年超      | 893,497千円 | 合計        | 1,304,543千円 |         |        |         |           |                                                                                                                                                                                                                                                                                                                                                                                                                                                                                                                                                                |  |               |            |                |                  |            |         |         |         |        |         |           |            |         |        |        |         |         |           |         |         |        |         |         |                                                                                                                                                                                                                                                                                                                                                                                                                                                                                                                                                                |  |               |            |                |                  |            |         |         |         |        |         |           |            |         |        |        |         |         |         |         |         |        |         |           |
| 1年内                                                                                                                                                                                                                                                                                                                                                                                                                                                                                                                                                             | 474,757千円                                                                              |                                                                                        |                |                  |                  |             |                                                                                                                                                                                                                                                                               |         |           |          |           |           |            |                                                                                                                                                                                                                                                                               |        |           |          |           |           |             |         |        |         |           |                                                                                                                                                                                                                                                                                                                                                                                                                                                                                                                                                                |  |               |            |                |                  |            |         |         |         |        |         |           |            |         |        |        |         |         |           |         |         |        |         |         |                                                                                                                                                                                                                                                                                                                                                                                                                                                                                                                                                                |  |               |            |                |                  |            |         |         |         |        |         |           |            |         |        |        |         |         |         |         |         |        |         |           |
| 1年超                                                                                                                                                                                                                                                                                                                                                                                                                                                                                                                                                             | 1,085,595千円                                                                            |                                                                                        |                |                  |                  |             |                                                                                                                                                                                                                                                                               |         |           |          |           |           |            |                                                                                                                                                                                                                                                                               |        |           |          |           |           |             |         |        |         |           |                                                                                                                                                                                                                                                                                                                                                                                                                                                                                                                                                                |  |               |            |                |                  |            |         |         |         |        |         |           |            |         |        |        |         |         |           |         |         |        |         |         |                                                                                                                                                                                                                                                                                                                                                                                                                                                                                                                                                                |  |               |            |                |                  |            |         |         |         |        |         |           |            |         |        |        |         |         |         |         |         |        |         |           |
| 合計                                                                                                                                                                                                                                                                                                                                                                                                                                                                                                                                                              | 1,560,352千円                                                                            |                                                                                        |                |                  |                  |             |                                                                                                                                                                                                                                                                               |         |           |          |           |           |            |                                                                                                                                                                                                                                                                               |        |           |          |           |           |             |         |        |         |           |                                                                                                                                                                                                                                                                                                                                                                                                                                                                                                                                                                |  |               |            |                |                  |            |         |         |         |        |         |           |            |         |        |        |         |         |           |         |         |        |         |         |                                                                                                                                                                                                                                                                                                                                                                                                                                                                                                                                                                |  |               |            |                |                  |            |         |         |         |        |         |           |            |         |        |        |         |         |         |         |         |        |         |           |
| 1年内                                                                                                                                                                                                                                                                                                                                                                                                                                                                                                                                                             | 316,690千円                                                                              |                                                                                        |                |                  |                  |             |                                                                                                                                                                                                                                                                               |         |           |          |           |           |            |                                                                                                                                                                                                                                                                               |        |           |          |           |           |             |         |        |         |           |                                                                                                                                                                                                                                                                                                                                                                                                                                                                                                                                                                |  |               |            |                |                  |            |         |         |         |        |         |           |            |         |        |        |         |         |           |         |         |        |         |         |                                                                                                                                                                                                                                                                                                                                                                                                                                                                                                                                                                |  |               |            |                |                  |            |         |         |         |        |         |           |            |         |        |        |         |         |         |         |         |        |         |           |
| 1年超                                                                                                                                                                                                                                                                                                                                                                                                                                                                                                                                                             | 639,631千円                                                                              |                                                                                        |                |                  |                  |             |                                                                                                                                                                                                                                                                               |         |           |          |           |           |            |                                                                                                                                                                                                                                                                               |        |           |          |           |           |             |         |        |         |           |                                                                                                                                                                                                                                                                                                                                                                                                                                                                                                                                                                |  |               |            |                |                  |            |         |         |         |        |         |           |            |         |        |        |         |         |           |         |         |        |         |         |                                                                                                                                                                                                                                                                                                                                                                                                                                                                                                                                                                |  |               |            |                |                  |            |         |         |         |        |         |           |            |         |        |        |         |         |         |         |         |        |         |           |
| 合計                                                                                                                                                                                                                                                                                                                                                                                                                                                                                                                                                              | 956,321千円                                                                              |                                                                                        |                |                  |                  |             |                                                                                                                                                                                                                                                                               |         |           |          |           |           |            |                                                                                                                                                                                                                                                                               |        |           |          |           |           |             |         |        |         |           |                                                                                                                                                                                                                                                                                                                                                                                                                                                                                                                                                                |  |               |            |                |                  |            |         |         |         |        |         |           |            |         |        |        |         |         |           |         |         |        |         |         |                                                                                                                                                                                                                                                                                                                                                                                                                                                                                                                                                                |  |               |            |                |                  |            |         |         |         |        |         |           |            |         |        |        |         |         |         |         |         |        |         |           |
| 1年内                                                                                                                                                                                                                                                                                                                                                                                                                                                                                                                                                             | 411,045千円                                                                              |                                                                                        |                |                  |                  |             |                                                                                                                                                                                                                                                                               |         |           |          |           |           |            |                                                                                                                                                                                                                                                                               |        |           |          |           |           |             |         |        |         |           |                                                                                                                                                                                                                                                                                                                                                                                                                                                                                                                                                                |  |               |            |                |                  |            |         |         |         |        |         |           |            |         |        |        |         |         |           |         |         |        |         |         |                                                                                                                                                                                                                                                                                                                                                                                                                                                                                                                                                                |  |               |            |                |                  |            |         |         |         |        |         |           |            |         |        |        |         |         |         |         |         |        |         |           |
| 1年超                                                                                                                                                                                                                                                                                                                                                                                                                                                                                                                                                             | 893,497千円                                                                              |                                                                                        |                |                  |                  |             |                                                                                                                                                                                                                                                                               |         |           |          |           |           |            |                                                                                                                                                                                                                                                                               |        |           |          |           |           |             |         |        |         |           |                                                                                                                                                                                                                                                                                                                                                                                                                                                                                                                                                                |  |               |            |                |                  |            |         |         |         |        |         |           |            |         |        |        |         |         |           |         |         |        |         |         |                                                                                                                                                                                                                                                                                                                                                                                                                                                                                                                                                                |  |               |            |                |                  |            |         |         |         |        |         |           |            |         |        |        |         |         |         |         |         |        |         |           |
| 合計                                                                                                                                                                                                                                                                                                                                                                                                                                                                                                                                                              | 1,304,543千円                                                                            |                                                                                        |                |                  |                  |             |                                                                                                                                                                                                                                                                               |         |           |          |           |           |            |                                                                                                                                                                                                                                                                               |        |           |          |           |           |             |         |        |         |           |                                                                                                                                                                                                                                                                                                                                                                                                                                                                                                                                                                |  |               |            |                |                  |            |         |         |         |        |         |           |            |         |        |        |         |         |           |         |         |        |         |         |                                                                                                                                                                                                                                                                                                                                                                                                                                                                                                                                                                |  |               |            |                |                  |            |         |         |         |        |         |           |            |         |        |        |         |         |         |         |         |        |         |           |
| <p>支払リース料、減価償却費相当額及び支払利息相当額</p> <table> <tr> <td>支払リース料</td> <td style="text-align: right;">154,398千円</td> </tr> <tr> <td>減価償却費相当額</td> <td style="text-align: right;">138,002千円</td> </tr> <tr> <td>支払利息相当額</td> <td style="text-align: right;">18,825千円</td> </tr> </table>                                                                                                                                                                                                                                                                                   | 支払リース料                                                                                 | 154,398千円                                                                              | 減価償却費相当額       | 138,002千円        | 支払利息相当額          | 18,825千円    | <p>支払リース料、減価償却費相当額及び支払利息相当額</p> <table> <tr> <td>支払リース料</td> <td style="text-align: right;">175,131千円</td> </tr> <tr> <td>減価償却費相当額</td> <td style="text-align: right;">161,379千円</td> </tr> <tr> <td>支払利息相当額</td> <td style="text-align: right;">20,879千円</td> </tr> </table> | 支払リース料  | 175,131千円 | 減価償却費相当額 | 161,379千円 | 支払利息相当額   | 20,879千円   | <p>支払リース料、減価償却費相当額及び支払利息相当額</p> <table> <tr> <td>支払リース料</td> <td style="text-align: right;">327,092千円</td> </tr> <tr> <td>減価償却費相当額</td> <td style="text-align: right;">291,216千円</td> </tr> <tr> <td>支払利息相当額</td> <td style="text-align: right;">41,742千円</td> </tr> </table> | 支払リース料 | 327,092千円 | 減価償却費相当額 | 291,216千円 | 支払利息相当額   | 41,742千円    |         |        |         |           |                                                                                                                                                                                                                                                                                                                                                                                                                                                                                                                                                                |  |               |            |                |                  |            |         |         |         |        |         |           |            |         |        |        |         |         |           |         |         |        |         |         |                                                                                                                                                                                                                                                                                                                                                                                                                                                                                                                                                                |  |               |            |                |                  |            |         |         |         |        |         |           |            |         |        |        |         |         |         |         |         |        |         |           |
| 支払リース料                                                                                                                                                                                                                                                                                                                                                                                                                                                                                                                                                          | 154,398千円                                                                              |                                                                                        |                |                  |                  |             |                                                                                                                                                                                                                                                                               |         |           |          |           |           |            |                                                                                                                                                                                                                                                                               |        |           |          |           |           |             |         |        |         |           |                                                                                                                                                                                                                                                                                                                                                                                                                                                                                                                                                                |  |               |            |                |                  |            |         |         |         |        |         |           |            |         |        |        |         |         |           |         |         |        |         |         |                                                                                                                                                                                                                                                                                                                                                                                                                                                                                                                                                                |  |               |            |                |                  |            |         |         |         |        |         |           |            |         |        |        |         |         |         |         |         |        |         |           |
| 減価償却費相当額                                                                                                                                                                                                                                                                                                                                                                                                                                                                                                                                                        | 138,002千円                                                                              |                                                                                        |                |                  |                  |             |                                                                                                                                                                                                                                                                               |         |           |          |           |           |            |                                                                                                                                                                                                                                                                               |        |           |          |           |           |             |         |        |         |           |                                                                                                                                                                                                                                                                                                                                                                                                                                                                                                                                                                |  |               |            |                |                  |            |         |         |         |        |         |           |            |         |        |        |         |         |           |         |         |        |         |         |                                                                                                                                                                                                                                                                                                                                                                                                                                                                                                                                                                |  |               |            |                |                  |            |         |         |         |        |         |           |            |         |        |        |         |         |         |         |         |        |         |           |
| 支払利息相当額                                                                                                                                                                                                                                                                                                                                                                                                                                                                                                                                                         | 18,825千円                                                                               |                                                                                        |                |                  |                  |             |                                                                                                                                                                                                                                                                               |         |           |          |           |           |            |                                                                                                                                                                                                                                                                               |        |           |          |           |           |             |         |        |         |           |                                                                                                                                                                                                                                                                                                                                                                                                                                                                                                                                                                |  |               |            |                |                  |            |         |         |         |        |         |           |            |         |        |        |         |         |           |         |         |        |         |         |                                                                                                                                                                                                                                                                                                                                                                                                                                                                                                                                                                |  |               |            |                |                  |            |         |         |         |        |         |           |            |         |        |        |         |         |         |         |         |        |         |           |
| 支払リース料                                                                                                                                                                                                                                                                                                                                                                                                                                                                                                                                                          | 175,131千円                                                                              |                                                                                        |                |                  |                  |             |                                                                                                                                                                                                                                                                               |         |           |          |           |           |            |                                                                                                                                                                                                                                                                               |        |           |          |           |           |             |         |        |         |           |                                                                                                                                                                                                                                                                                                                                                                                                                                                                                                                                                                |  |               |            |                |                  |            |         |         |         |        |         |           |            |         |        |        |         |         |           |         |         |        |         |         |                                                                                                                                                                                                                                                                                                                                                                                                                                                                                                                                                                |  |               |            |                |                  |            |         |         |         |        |         |           |            |         |        |        |         |         |         |         |         |        |         |           |
| 減価償却費相当額                                                                                                                                                                                                                                                                                                                                                                                                                                                                                                                                                        | 161,379千円                                                                              |                                                                                        |                |                  |                  |             |                                                                                                                                                                                                                                                                               |         |           |          |           |           |            |                                                                                                                                                                                                                                                                               |        |           |          |           |           |             |         |        |         |           |                                                                                                                                                                                                                                                                                                                                                                                                                                                                                                                                                                |  |               |            |                |                  |            |         |         |         |        |         |           |            |         |        |        |         |         |           |         |         |        |         |         |                                                                                                                                                                                                                                                                                                                                                                                                                                                                                                                                                                |  |               |            |                |                  |            |         |         |         |        |         |           |            |         |        |        |         |         |         |         |         |        |         |           |
| 支払利息相当額                                                                                                                                                                                                                                                                                                                                                                                                                                                                                                                                                         | 20,879千円                                                                               |                                                                                        |                |                  |                  |             |                                                                                                                                                                                                                                                                               |         |           |          |           |           |            |                                                                                                                                                                                                                                                                               |        |           |          |           |           |             |         |        |         |           |                                                                                                                                                                                                                                                                                                                                                                                                                                                                                                                                                                |  |               |            |                |                  |            |         |         |         |        |         |           |            |         |        |        |         |         |           |         |         |        |         |         |                                                                                                                                                                                                                                                                                                                                                                                                                                                                                                                                                                |  |               |            |                |                  |            |         |         |         |        |         |           |            |         |        |        |         |         |         |         |         |        |         |           |
| 支払リース料                                                                                                                                                                                                                                                                                                                                                                                                                                                                                                                                                          | 327,092千円                                                                              |                                                                                        |                |                  |                  |             |                                                                                                                                                                                                                                                                               |         |           |          |           |           |            |                                                                                                                                                                                                                                                                               |        |           |          |           |           |             |         |        |         |           |                                                                                                                                                                                                                                                                                                                                                                                                                                                                                                                                                                |  |               |            |                |                  |            |         |         |         |        |         |           |            |         |        |        |         |         |           |         |         |        |         |         |                                                                                                                                                                                                                                                                                                                                                                                                                                                                                                                                                                |  |               |            |                |                  |            |         |         |         |        |         |           |            |         |        |        |         |         |         |         |         |        |         |           |
| 減価償却費相当額                                                                                                                                                                                                                                                                                                                                                                                                                                                                                                                                                        | 291,216千円                                                                              |                                                                                        |                |                  |                  |             |                                                                                                                                                                                                                                                                               |         |           |          |           |           |            |                                                                                                                                                                                                                                                                               |        |           |          |           |           |             |         |        |         |           |                                                                                                                                                                                                                                                                                                                                                                                                                                                                                                                                                                |  |               |            |                |                  |            |         |         |         |        |         |           |            |         |        |        |         |         |           |         |         |        |         |         |                                                                                                                                                                                                                                                                                                                                                                                                                                                                                                                                                                |  |               |            |                |                  |            |         |         |         |        |         |           |            |         |        |        |         |         |         |         |         |        |         |           |
| 支払利息相当額                                                                                                                                                                                                                                                                                                                                                                                                                                                                                                                                                         | 41,742千円                                                                               |                                                                                        |                |                  |                  |             |                                                                                                                                                                                                                                                                               |         |           |          |           |           |            |                                                                                                                                                                                                                                                                               |        |           |          |           |           |             |         |        |         |           |                                                                                                                                                                                                                                                                                                                                                                                                                                                                                                                                                                |  |               |            |                |                  |            |         |         |         |        |         |           |            |         |        |        |         |         |           |         |         |        |         |         |                                                                                                                                                                                                                                                                                                                                                                                                                                                                                                                                                                |  |               |            |                |                  |            |         |         |         |        |         |           |            |         |        |        |         |         |         |         |         |        |         |           |
| <p>減価償却費相当額の算定方法</p> <p>リース期間を耐用年数とし、残存価額を零とする定額法によっております。</p> <p>利息相当額の算定方法</p> <p>リース料総額とリース物件の取得価額相当額との差額を利息相当額とし、各期への配分方法については利息法によっております。</p> <p>(減損損失について)</p> <p>リース資産に配分された減損損失は、ありません。</p>                                                                                                                                                                                                                                                                                                                                                             | <p>減価償却費相当額の算定方法</p> <p>同左</p> <p>利息相当額の算定方法</p> <p>同左</p> <p>(減損損失について)</p> <p>同左</p> | <p>減価償却費相当額の算定方法</p> <p>同左</p> <p>利息相当額の算定方法</p> <p>同左</p> <p>(減損損失について)</p> <p>同左</p> |                |                  |                  |             |                                                                                                                                                                                                                                                                               |         |           |          |           |           |            |                                                                                                                                                                                                                                                                               |        |           |          |           |           |             |         |        |         |           |                                                                                                                                                                                                                                                                                                                                                                                                                                                                                                                                                                |  |               |            |                |                  |            |         |         |         |        |         |           |            |         |        |        |         |         |           |         |         |        |         |         |                                                                                                                                                                                                                                                                                                                                                                                                                                                                                                                                                                |  |               |            |                |                  |            |         |         |         |        |         |           |            |         |        |        |         |         |         |         |         |        |         |           |

(有価証券関係)

前中間会計期間末(平成17年9月30日)

子会社及び関連会社株式で時価のあるものは、ありません。

当中間会計期間末(平成18年9月30日)

子会社及び関連会社株式で時価のあるものは、ありません。

前事業年度末(平成18年3月31日)

子会社及び関連会社株式で時価のあるものは、ありません。

(1株当たり情報)

| 前中間会計期間<br>(自 平成17年4月1日<br>至 平成17年9月30日) | 当中間会計期間<br>(自 平成18年4月1日<br>至 平成18年9月30日)                                                                                                                                                                                                                                                                                                                                                                                                                                                                                                                                                             | 前事業年度<br>(自 平成17年4月1日<br>至 平成18年3月31日) |       |                         |                         |                         |                         |                                    |                                    |                                                                                                                                                                                                                                                                                                                                                                                                          |           |        |            |       |                       |       |
|------------------------------------------|------------------------------------------------------------------------------------------------------------------------------------------------------------------------------------------------------------------------------------------------------------------------------------------------------------------------------------------------------------------------------------------------------------------------------------------------------------------------------------------------------------------------------------------------------------------------------------------------------|----------------------------------------|-------|-------------------------|-------------------------|-------------------------|-------------------------|------------------------------------|------------------------------------|----------------------------------------------------------------------------------------------------------------------------------------------------------------------------------------------------------------------------------------------------------------------------------------------------------------------------------------------------------------------------------------------------------|-----------|--------|------------|-------|-----------------------|-------|
| 1株当たり純資産額 50円 55銭                        | 1株当たり純資産額 18円 54銭                                                                                                                                                                                                                                                                                                                                                                                                                                                                                                                                                                                    | 1株当たり純資産額 33円 75銭                      |       |                         |                         |                         |                         |                                    |                                    |                                                                                                                                                                                                                                                                                                                                                                                                          |           |        |            |       |                       |       |
| 1株当たり中間純利益 2円 20銭                        | 1株当たり中間純利益 円 13銭                                                                                                                                                                                                                                                                                                                                                                                                                                                                                                                                                                                     | 1株当たり当期純利益 1円 51銭                      |       |                         |                         |                         |                         |                                    |                                    |                                                                                                                                                                                                                                                                                                                                                                                                          |           |        |            |       |                       |       |
| 潜在株式調整後<br>1株当たり中間純利益 2円 06銭             | 潜在株式調整後<br>1株当たり中間純利益 円 12銭                                                                                                                                                                                                                                                                                                                                                                                                                                                                                                                                                                          | 潜在株式調整後<br>1株当たり当期純利益 1円 43銭           |       |                         |                         |                         |                         |                                    |                                    |                                                                                                                                                                                                                                                                                                                                                                                                          |           |        |            |       |                       |       |
|                                          | <p>当社は、平成18年5月1日付をもって普通株式1株を1.8株に分割いたしました。</p> <p>なお、当該株式分割が前期首に行われたと仮定した場合の1株当たり情報については、次のとおりであります。</p> <table border="1" style="width: 100%; border-collapse: collapse;"> <thead> <tr> <th style="text-align: center;">前中間会計期間</th> <th style="text-align: center;">前会計年度</th> </tr> </thead> <tbody> <tr> <td>1株当たり<br/>純資産額<br/>11.23円</td> <td>1株当たり<br/>純資産額<br/>18.75円</td> </tr> <tr> <td>1株当たり<br/>中間純利益<br/>0.48円</td> <td>1株当たり<br/>当期純利益<br/>0.84円</td> </tr> <tr> <td>潜在株式調整後<br/>1株当たり<br/>中間純利益<br/>0.45円</td> <td>潜在株式調整後<br/>1株当たり<br/>当期純利益<br/>0.80円</td> </tr> </tbody> </table> | 前中間会計期間                                | 前会計年度 | 1株当たり<br>純資産額<br>11.23円 | 1株当たり<br>純資産額<br>18.75円 | 1株当たり<br>中間純利益<br>0.48円 | 1株当たり<br>当期純利益<br>0.84円 | 潜在株式調整後<br>1株当たり<br>中間純利益<br>0.45円 | 潜在株式調整後<br>1株当たり<br>当期純利益<br>0.80円 | <p>当社は、平成17年11月21日付をもって普通株式1株を2.5株に分割いたしました。</p> <p>なお、当該株式分割が前期首に行われたと仮定した場合の1株当たり情報については、次のとおりであります。</p> <table style="width: 100%;"> <tbody> <tr> <td>1株当たり純資産額</td> <td style="text-align: right;">14円52銭</td> </tr> <tr> <td>1株当たり当期純利益</td> <td style="text-align: right;">1円22銭</td> </tr> <tr> <td>潜在株式調整後<br/>1株当たり当期純利益</td> <td style="text-align: right;">1円18銭</td> </tr> </tbody> </table> | 1株当たり純資産額 | 14円52銭 | 1株当たり当期純利益 | 1円22銭 | 潜在株式調整後<br>1株当たり当期純利益 | 1円18銭 |
| 前中間会計期間                                  | 前会計年度                                                                                                                                                                                                                                                                                                                                                                                                                                                                                                                                                                                                |                                        |       |                         |                         |                         |                         |                                    |                                    |                                                                                                                                                                                                                                                                                                                                                                                                          |           |        |            |       |                       |       |
| 1株当たり<br>純資産額<br>11.23円                  | 1株当たり<br>純資産額<br>18.75円                                                                                                                                                                                                                                                                                                                                                                                                                                                                                                                                                                              |                                        |       |                         |                         |                         |                         |                                    |                                    |                                                                                                                                                                                                                                                                                                                                                                                                          |           |        |            |       |                       |       |
| 1株当たり<br>中間純利益<br>0.48円                  | 1株当たり<br>当期純利益<br>0.84円                                                                                                                                                                                                                                                                                                                                                                                                                                                                                                                                                                              |                                        |       |                         |                         |                         |                         |                                    |                                    |                                                                                                                                                                                                                                                                                                                                                                                                          |           |        |            |       |                       |       |
| 潜在株式調整後<br>1株当たり<br>中間純利益<br>0.45円       | 潜在株式調整後<br>1株当たり<br>当期純利益<br>0.80円                                                                                                                                                                                                                                                                                                                                                                                                                                                                                                                                                                   |                                        |       |                         |                         |                         |                         |                                    |                                    |                                                                                                                                                                                                                                                                                                                                                                                                          |           |        |            |       |                       |       |
| 1株当たり純資産額                                | 14円52銭                                                                                                                                                                                                                                                                                                                                                                                                                                                                                                                                                                                               |                                        |       |                         |                         |                         |                         |                                    |                                    |                                                                                                                                                                                                                                                                                                                                                                                                          |           |        |            |       |                       |       |
| 1株当たり当期純利益                               | 1円22銭                                                                                                                                                                                                                                                                                                                                                                                                                                                                                                                                                                                                |                                        |       |                         |                         |                         |                         |                                    |                                    |                                                                                                                                                                                                                                                                                                                                                                                                          |           |        |            |       |                       |       |
| 潜在株式調整後<br>1株当たり当期純利益                    | 1円18銭                                                                                                                                                                                                                                                                                                                                                                                                                                                                                                                                                                                                |                                        |       |                         |                         |                         |                         |                                    |                                    |                                                                                                                                                                                                                                                                                                                                                                                                          |           |        |            |       |                       |       |

(注) 1株当たり中間(当期)純利益及び潜在株式調整後1株当たり中間(当期)純利益の算定上の基礎は、以下のとおりであります。

|                                                              | 前中間会計期間<br>(自 平成17年4月1日<br>至 平成17年9月30日)                                              | 当中間会計期間<br>(自 平成18年4月1日<br>至 平成18年9月30日) | 前事業年度<br>(自 平成17年4月1日<br>至 平成18年3月31日)          |
|--------------------------------------------------------------|---------------------------------------------------------------------------------------|------------------------------------------|-------------------------------------------------|
| 中間損益計算書上の<br>中間(当期)純利益(千円)                                   | 71,198                                                                                | 23,099                                   | 139,196                                         |
| 普通株式に係る中間純利益(千円)                                             | 71,198                                                                                | 23,099                                   | 130,096                                         |
| 普通株主に帰属しない金額の<br>主要な内訳<br>利益処分による取締役賞与金<br>(千円)              |                                                                                       |                                          | 9,100                                           |
| 普通株主に帰属しない金額(千円)                                             |                                                                                       |                                          | 9,100                                           |
| 普通株式の期中平均株式数(千株)                                             | 32,299                                                                                | 178,774                                  | 86,116                                          |
| 潜在株式調整後1株当たり中間純利益<br>の算定に用いられた中間純利益調整<br>額の主要な内訳(千円)         |                                                                                       |                                          |                                                 |
| 中間純利益調整額(千円)                                                 |                                                                                       |                                          | 9,100                                           |
| 潜在株式調整後1株当たり中間純利益<br>の算定に用いられた普通株式増加数<br>の主要な内訳(千株)<br>新株予約権 | 2,258                                                                                 | 12,348                                   | 4,691                                           |
| 普通株式増加数 (千株)                                                 | 2,258                                                                                 | 12,348                                   | 4,691                                           |
| 希薄化効果を有しないため、潜在株<br>式調整後1株当たり当期純利益の算<br>定に含めなかった潜在株式の概要      | 新株予約権(新株予約<br>権の目的となる株式の<br>数4,793千株)。<br>これらの詳細は「新株<br>予約権等の状況」に記<br>載のとおりでありま<br>す。 |                                          | 新株予約権<br>株主総会の特別議決日<br>平成17年6月29日<br>(11,957千株) |

(重要な後発事象)

| 前中間会計期間<br>(自 平成17年 4月 1日<br>至 平成17年 9月30日)                                                                                                                                                                                                                                                                                                                                                                                                                                                                                         | 当中間会計期間<br>(自 平成18年 4月 1日<br>至 平成18年 9月30日)                                                                                                                                                                                                                                                                                                                                                                                                                                                                                                                                                                                                                                                   | 前事業年度<br>(自 平成17年 4月 1日<br>至 平成18年 3月31日)                                                                                                                                                                                                                                                                                                                                                                             |       |                         |                         |                         |                         |                         |                         |                                    |                                    |                                    |  |                                                                                                                                                                                                                                                                                                                                                                                  |       |       |                        |                         |                         |                         |                                    |                                    |
|-------------------------------------------------------------------------------------------------------------------------------------------------------------------------------------------------------------------------------------------------------------------------------------------------------------------------------------------------------------------------------------------------------------------------------------------------------------------------------------------------------------------------------------|-----------------------------------------------------------------------------------------------------------------------------------------------------------------------------------------------------------------------------------------------------------------------------------------------------------------------------------------------------------------------------------------------------------------------------------------------------------------------------------------------------------------------------------------------------------------------------------------------------------------------------------------------------------------------------------------------|-----------------------------------------------------------------------------------------------------------------------------------------------------------------------------------------------------------------------------------------------------------------------------------------------------------------------------------------------------------------------------------------------------------------------|-------|-------------------------|-------------------------|-------------------------|-------------------------|-------------------------|-------------------------|------------------------------------|------------------------------------|------------------------------------|--|----------------------------------------------------------------------------------------------------------------------------------------------------------------------------------------------------------------------------------------------------------------------------------------------------------------------------------------------------------------------------------|-------|-------|------------------------|-------------------------|-------------------------|-------------------------|------------------------------------|------------------------------------|
| <p>1 平成17年8月22日開催の取締役会の決議に基づき、次のように株式分割による新株式を発行しております。</p> <p>(1)平成17年11月21日付をもって、普通株式 1株につき2.5株に分割します。</p> <p>株式分割により増加する株式<br/>普通株式 51,320,400株</p> <p>分割の方法<br/>平成17年9月30日最終の株主名簿及び実質株主名簿に記載された株主の所有株式数を、1株につき2.5株の割合を持って分割します。</p> <p>(2)配当起算日<br/>平成17年10月 1日</p> <p>当該株式分割が前期首に行われたと仮定した場合の前期における1株当たり情報及び当期首に行われたと仮定した場合の当期における1株当たり情報は、それぞれ以下のとおりとなります。</p>                                                                                                                                                                | <p>子会社マクロス株式会社の株式取得</p> <p>平成18年9月4日開催の取締役会決議に基づき、持分法適用関係会社であるマクロス株式会社の株式を、フォーレスト株式会社より10月 1日に譲り受け、連結子会社となりました。</p> <p>(1)株式取得の理由<br/>同社は、当社グループの基幹事業である「食料品・生活雑貨小売事業部門」における商品企画、開発の充実に目的として、平成17年 5月にフォーレスト株式会社との折半出資により設立いたしました。今般フォーレスト株式会社より株式の20%を譲り受け、連結子会社化することにより、決裁のスピードアップを諮り、活動基盤を強固なものとするものであります。</p> <p>(2)マクロス株式会社の概要<br/>商号 マクロス株式会社<br/>設立年月日 平成17年5月<br/>本店所在地 東京都台東区東4丁目20番6号<br/>代表社名 西田 雅弘<br/>資本金 50,000千円<br/>売上高 26億1千万円<br/>資産 3億円<br/>負債 2億8千万円<br/>株主<br/>株式会社 音通 50%<br/>フォーレスト株式会社 50%</p> <p>(注)中間期末日現在の株主構成を記載しております。</p> <p>主な事業内容<br/>事務用品、事務機器の企画、製造、輸出入及び販売<br/>日用品雑貨の企画、製造、輸出入及び販売<br/>OA機器及びその消耗品の企画、製造、輸出入及び販売<br/>通信販売業務アミューズメント機器及びゲームソフトの売買及びリース業</p> | <p>1 株式の分割<br/>平成18年 4月 6日開催の取締役会において、株式の分割をいたしました。</p> <p>(1)株式分割の目的<br/>株式の流動性の向上と投資家層の拡大および株主数の増加を図るため。</p> <p>(2)平成18年 5月 1日付をもって、次のとおり普通株式 1株を1.8株に分割する。</p> <p>分割の方法<br/>平成18年 4月30日最終の株主名簿および実質株主名簿に記載または記録された株主の所有株式数を、1株につき1.8株の割合をもって分割する。</p> <p>分割により増加する株式数<br/>78,915,931株</p> <p>(3)配当起算日 平成18年 4月 1日</p> <p>当該株式分割が前期首に行われたと仮定した場合の前期における1株当たり情報及び当期首に行われたと仮定した場合の当期における1株当たり情報は、それぞれ以下のとおりとなります。</p> |       |                         |                         |                         |                         |                         |                         |                                    |                                    |                                    |  |                                                                                                                                                                                                                                                                                                                                                                                  |       |       |                        |                         |                         |                         |                                    |                                    |
| <table border="1"> <thead> <tr> <th>前中間<br/>会計期間</th> <th>当中間<br/>会計期間</th> <th>前事業年度</th> </tr> </thead> <tbody> <tr> <td>1株当たり<br/>純資産額<br/>14.37円</td> <td>1株当たり<br/>純資産額<br/>20.22円</td> <td>1株当たり<br/>純資産額<br/>14.52円</td> </tr> <tr> <td>1株当たり<br/>中間純利益<br/>0.68円</td> <td>1株当たり<br/>中間純利益<br/>0.88円</td> <td>1株当たり<br/>当期純利益<br/>1.22円</td> </tr> <tr> <td>潜在株式調整後<br/>1株当たり<br/>中間純利益<br/>0.66円</td> <td>潜在株式調整後<br/>1株当たり<br/>中間純利益<br/>0.82円</td> <td>潜在株式調整後<br/>1株当たり<br/>当期純利益<br/>1.18円</td> </tr> </tbody> </table> | 前中間<br>会計期間                                                                                                                                                                                                                                                                                                                                                                                                                                                                                                                                                                                                                                                                                   | 当中間<br>会計期間                                                                                                                                                                                                                                                                                                                                                                                                           | 前事業年度 | 1株当たり<br>純資産額<br>14.37円 | 1株当たり<br>純資産額<br>20.22円 | 1株当たり<br>純資産額<br>14.52円 | 1株当たり<br>中間純利益<br>0.68円 | 1株当たり<br>中間純利益<br>0.88円 | 1株当たり<br>当期純利益<br>1.22円 | 潜在株式調整後<br>1株当たり<br>中間純利益<br>0.66円 | 潜在株式調整後<br>1株当たり<br>中間純利益<br>0.82円 | 潜在株式調整後<br>1株当たり<br>当期純利益<br>1.18円 |  | <table border="1"> <thead> <tr> <th>前事業年度</th> <th>当事業年度</th> </tr> </thead> <tbody> <tr> <td>1株当たり<br/>純資産額<br/>8.06円</td> <td>1株当たり<br/>純資産額<br/>18.75円</td> </tr> <tr> <td>1株当たり<br/>当期純利益<br/>0.67円</td> <td>1株当たり<br/>当期純利益<br/>0.84円</td> </tr> <tr> <td>潜在株式調整後<br/>1株当たり<br/>当期純利益<br/>0.65円</td> <td>潜在株式調整後<br/>1株当たり<br/>当期純利益<br/>0.80円</td> </tr> </tbody> </table> | 前事業年度 | 当事業年度 | 1株当たり<br>純資産額<br>8.06円 | 1株当たり<br>純資産額<br>18.75円 | 1株当たり<br>当期純利益<br>0.67円 | 1株当たり<br>当期純利益<br>0.84円 | 潜在株式調整後<br>1株当たり<br>当期純利益<br>0.65円 | 潜在株式調整後<br>1株当たり<br>当期純利益<br>0.80円 |
| 前中間<br>会計期間                                                                                                                                                                                                                                                                                                                                                                                                                                                                                                                         | 当中間<br>会計期間                                                                                                                                                                                                                                                                                                                                                                                                                                                                                                                                                                                                                                                                                   | 前事業年度                                                                                                                                                                                                                                                                                                                                                                                                                 |       |                         |                         |                         |                         |                         |                         |                                    |                                    |                                    |  |                                                                                                                                                                                                                                                                                                                                                                                  |       |       |                        |                         |                         |                         |                                    |                                    |
| 1株当たり<br>純資産額<br>14.37円                                                                                                                                                                                                                                                                                                                                                                                                                                                                                                             | 1株当たり<br>純資産額<br>20.22円                                                                                                                                                                                                                                                                                                                                                                                                                                                                                                                                                                                                                                                                       | 1株当たり<br>純資産額<br>14.52円                                                                                                                                                                                                                                                                                                                                                                                               |       |                         |                         |                         |                         |                         |                         |                                    |                                    |                                    |  |                                                                                                                                                                                                                                                                                                                                                                                  |       |       |                        |                         |                         |                         |                                    |                                    |
| 1株当たり<br>中間純利益<br>0.68円                                                                                                                                                                                                                                                                                                                                                                                                                                                                                                             | 1株当たり<br>中間純利益<br>0.88円                                                                                                                                                                                                                                                                                                                                                                                                                                                                                                                                                                                                                                                                       | 1株当たり<br>当期純利益<br>1.22円                                                                                                                                                                                                                                                                                                                                                                                               |       |                         |                         |                         |                         |                         |                         |                                    |                                    |                                    |  |                                                                                                                                                                                                                                                                                                                                                                                  |       |       |                        |                         |                         |                         |                                    |                                    |
| 潜在株式調整後<br>1株当たり<br>中間純利益<br>0.66円                                                                                                                                                                                                                                                                                                                                                                                                                                                                                                  | 潜在株式調整後<br>1株当たり<br>中間純利益<br>0.82円                                                                                                                                                                                                                                                                                                                                                                                                                                                                                                                                                                                                                                                            | 潜在株式調整後<br>1株当たり<br>当期純利益<br>1.18円                                                                                                                                                                                                                                                                                                                                                                                    |       |                         |                         |                         |                         |                         |                         |                                    |                                    |                                    |  |                                                                                                                                                                                                                                                                                                                                                                                  |       |       |                        |                         |                         |                         |                                    |                                    |
| 前事業年度                                                                                                                                                                                                                                                                                                                                                                                                                                                                                                                               | 当事業年度                                                                                                                                                                                                                                                                                                                                                                                                                                                                                                                                                                                                                                                                                         |                                                                                                                                                                                                                                                                                                                                                                                                                       |       |                         |                         |                         |                         |                         |                         |                                    |                                    |                                    |  |                                                                                                                                                                                                                                                                                                                                                                                  |       |       |                        |                         |                         |                         |                                    |                                    |
| 1株当たり<br>純資産額<br>8.06円                                                                                                                                                                                                                                                                                                                                                                                                                                                                                                              | 1株当たり<br>純資産額<br>18.75円                                                                                                                                                                                                                                                                                                                                                                                                                                                                                                                                                                                                                                                                       |                                                                                                                                                                                                                                                                                                                                                                                                                       |       |                         |                         |                         |                         |                         |                         |                                    |                                    |                                    |  |                                                                                                                                                                                                                                                                                                                                                                                  |       |       |                        |                         |                         |                         |                                    |                                    |
| 1株当たり<br>当期純利益<br>0.67円                                                                                                                                                                                                                                                                                                                                                                                                                                                                                                             | 1株当たり<br>当期純利益<br>0.84円                                                                                                                                                                                                                                                                                                                                                                                                                                                                                                                                                                                                                                                                       |                                                                                                                                                                                                                                                                                                                                                                                                                       |       |                         |                         |                         |                         |                         |                         |                                    |                                    |                                    |  |                                                                                                                                                                                                                                                                                                                                                                                  |       |       |                        |                         |                         |                         |                                    |                                    |
| 潜在株式調整後<br>1株当たり<br>当期純利益<br>0.65円                                                                                                                                                                                                                                                                                                                                                                                                                                                                                                  | 潜在株式調整後<br>1株当たり<br>当期純利益<br>0.80円                                                                                                                                                                                                                                                                                                                                                                                                                                                                                                                                                                                                                                                            |                                                                                                                                                                                                                                                                                                                                                                                                                       |       |                         |                         |                         |                         |                         |                         |                                    |                                    |                                    |  |                                                                                                                                                                                                                                                                                                                                                                                  |       |       |                        |                         |                         |                         |                                    |                                    |

| 前中間会計期間<br>(自 平成17年 4月 1日<br>至 平成17年 9月30日)                                                                                                                                                                                                                                                                                                                                                                                                                                                                                                                                                                                                                                 | 当中間会計期間<br>(自 平成18年 4月 1日<br>至 平成18年 9月30日)                                                                                                                                                                                                                                                                                                                                                                                      | 前事業年度<br>(自 平成17年 4月 1日<br>至 平成18年 3月31日)                                                                                                                                                                                                                                                                                                                                                                                                                                                                                                                                                                                                                                                    |
|-----------------------------------------------------------------------------------------------------------------------------------------------------------------------------------------------------------------------------------------------------------------------------------------------------------------------------------------------------------------------------------------------------------------------------------------------------------------------------------------------------------------------------------------------------------------------------------------------------------------------------------------------------------------------------|----------------------------------------------------------------------------------------------------------------------------------------------------------------------------------------------------------------------------------------------------------------------------------------------------------------------------------------------------------------------------------------------------------------------------------|----------------------------------------------------------------------------------------------------------------------------------------------------------------------------------------------------------------------------------------------------------------------------------------------------------------------------------------------------------------------------------------------------------------------------------------------------------------------------------------------------------------------------------------------------------------------------------------------------------------------------------------------------------------------------------------------|
| <p>2 平成17年11月28日開催の当社取締役会決議に基づき、第1回無担保転換社債型新株予約権付社債(転換社債型新株予約権付社債間限定同順位特約付)の発行いたしました。</p> <p>その概要は、以下のとおりであります。</p> <p style="text-align: center;">記</p> <p>(1)発行総額<br/>金15億円</p> <p>(2)発行価額<br/>額面100円につき金100円</p> <p>(3)利率<br/>利息は付さない。</p> <p>(4)払込期日および発行日<br/>平成17年12月14日(水)</p> <p>(5)新株予約権の内容<br/>新株予約権の目的である株式の種類および数<br/>新株予約権の目的である株式の種類は当社普通株式とし、その行使請求により当社が当社普通株式を新たに発行またはこれに代えて当社の有する当社普通株式を移転する数は、行使請求に係る社債の発行価額の総額を下記 b 記載の転換価額で除して得られる最大整数とする。</p> <p>発行する新株予約権の総数<br/>30個</p> <p>新株予約権の発行価額<br/>無償とする。</p> <p>新株予約権の行使に際して払込をなすべき額</p> <p>a 新株予約権 1 個の行使に際して払込をなすべき額は、社債の発行価額と同額とする。</p> <p>b 新株予約権の行使に際して払込をなすべき 1 株あたりの額(以下「転換価額」という。)は当初 155 円とする。</p> | <p>当社との資本関係、人的関係<br/>資本関係<br/>当該子会社は当社の50%出資による設立であり、持分法適用子会社であり、今回の株式の取得により連結子会社となります。</p> <p>人的関係<br/>3名の役員が兼任(監査役含む)しております。</p> <p>従業員の状況 1名<br/>フォーレスト株式会社からの株式譲渡を実施する平成18年10月1日以降の株主構成は以下のとおりです。</p> <p>株主<br/>株式会社 音通 70%<br/>フォーレスト株式会社 15%<br/>サンバード株式会社 15%</p> <p>(3)企業結合の法的形式<br/>共通支配下の取引</p> <p>(4)実施した会計処理の概要<br/>子会社株式の取得</p> <p>(5)子会社株式の追加取得に関する事項<br/>取得原価及びその内訳<br/>株式の取得に要した金額<br/>現金による取得原価<br/>1,000万円</p> | <p>2 子会社の設立及び営業譲受</p> <p>(1)設立会社の概要<br/>商号 株式会社エスティビー<br/>設立年月日<br/>平成18年 4月14日<br/>本店所在地<br/>大阪府高槻市栄町1-23-1<br/>代表者<br/>代表取締役 岡村邦彦<br/>資本金 1,000万円<br/>決算期 3月<br/>当社との関係<br/>株式会社音通エフ・リテール(連結子会社)の100%出資会社</p> <p>(2)設立した主旨<br/>株式会社アイ・エフが、100円均一ショップ「百圓領事館」を関西地区中心に展開しておりますが、当社グループの運営ノウハウを活かすことにより、店舗の再建を図ることができるものと判断し、受入のため設立しました。</p> <p>(3)営業の譲受け<br/>株式会社エスティビーは、民事再生手続き中であり株式会社アイ・エフの再生計画案につき、大阪地方裁判所において、認可決定の確定がなされることを条件として、株式会社アイ・エフの営業のすべてを譲受けることとし、平成18年5月8日付で営業譲渡契約を締結いたしました。</p> <p>なお、営業の譲受日につきましては、民事再生計画の認可決定の日から一ヶ月以内の日に、営業譲渡を実施する予定であります。</p> <p>(4)営業の譲受けの内容<br/>譲受けの内容<br/>100円均一ショップ「百圓領事館」等の店舗29店舗(FC店舗含む)の営業。<br/>譲受け価額および決済方法<br/>2億2,000万円(予定)<br/>現金決済(予定)</p> |

| 前中間会計期間<br>(自 平成17年4月1日<br>至 平成17年9月30日)                                                                                                                                                                                                                                                                                                                                                                                                                                                                                                                                                                                                              | 当中間会計期間<br>(自 平成18年4月1日<br>至 平成18年9月30日) | 前事業年度<br>(自 平成17年4月1日<br>至 平成18年3月31日)                                                                                                                                                                                                                                                                                                                                                |
|-------------------------------------------------------------------------------------------------------------------------------------------------------------------------------------------------------------------------------------------------------------------------------------------------------------------------------------------------------------------------------------------------------------------------------------------------------------------------------------------------------------------------------------------------------------------------------------------------------------------------------------------------------|------------------------------------------|---------------------------------------------------------------------------------------------------------------------------------------------------------------------------------------------------------------------------------------------------------------------------------------------------------------------------------------------------------------------------------------|
| <p>c 転換価額の修正<br/>           転換価額は、発行後、毎月所定の方法により、当社普通株式の売買価格に基づき修正される。ただし、かかる算出の結果、修正後転換価額が73.5円(以下「下限転換価額」という。ただし、所定の調整を受ける。)を下回る場合には、修正後転換価額は下限転換価額とし、修正後転換価額が220.5円(以下「上限転換価額」という。ただし、所定の調整を受ける。)を上回る場合には、修正後転換価額は上限転換価額とする。</p> <p>新株予約権の行使請求期間<br/>           平成17年12月15日から平成19年12月13日まで。</p> <p>(6)償還の方法および期限<br/>           社債は、平成19年12月14日にその総額を償還する。<br/>           当社は、繰上償還する日の30日前までに社債権者に書面にて事前通知を行うことにより、残存する社債の全部(一部は不可)を額面100円につき金102円でいつでも繰上償還することができる。<br/>           新株予約権付社債の社債権者は、償還すべき日の5営業日前までに所定の手続きを行うことにより、いつでもその保有する社債の全部又は一部を額面100円につき金100円で繰上償還することを、当社に対して請求する権利を有する。</p> <p>(7)調達資金の用途<br/>           全額を運転資金に充当する。</p> |                                          | <p>(5)株式会社アイ・エフの概要<br/>           商号 株式会社アイ・エフ<br/>           主な事業の内容<br/>           100円ショップ「百圓領事館」の経営<br/>           設立年月日 昭和61年9月1日<br/>           本店所在地<br/>           大阪市中央区久宝寺町3-4-1<br/>           代表取締役 澤井要一<br/>           資本金 6,500万円<br/>           (平成17年3月期)<br/>           決算期 3月末<br/>           売上高 4,445,029千円<br/>           店舗数 29店舗<br/>           (F C店舗を含む)</p> |

(2) 【その他】

第27期（平成18年4月1日から平成19年3月31日）中間配当については、平成18年11月27日開催の取締役会において、平成18年9月30日の最終の株主名簿及び実質株主名簿に記載又は記録された株主に対し、次のとおり中間配当を行う決議をいたしました。

|                    |             |
|--------------------|-------------|
| 中間配当金の総額           | 41,299,779円 |
| 1株当たり中間配当金         | 円23銭        |
| 支払請求権の効力発生日及び支払開始日 | 平成18年12月13日 |

## 第6 【提出会社の参考情報】

当中間会計期間の開始日から半期報告書提出日までの間に、次の書類を提出しております。

|                     |                |                             |                         |
|---------------------|----------------|-----------------------------|-------------------------|
| 有価証券報告書<br>及びその添付書類 | 事業年度<br>(第26期) | 自 平成17年4月1日<br>至 平成18年3月31日 | 平成18年6月30日<br>近畿財務局長に提出 |
|---------------------|----------------|-----------------------------|-------------------------|

## 第二部 【提出会社の保証会社等の情報】

該当事項はありません。

# 独立監査人の中間監査報告書

平成17年12月26日

株式会社音通

取締役会 御中

新日本監査法人

指定社員  
業務執行社員 公認会計士 北 浦 康 弘

指定社員  
業務執行社員 公認会計士 林 由 佳

当監査法人は、証券取引法第193条の2の規定に基づく監査証明を行うため、「経理の状況」に掲げられている株式会社音通の平成17年4月1日から平成18年3月31日までの連結会計年度の中間連結会計期間(平成17年4月1日から平成17年9月30日まで)に係る中間連結財務諸表、すなわち、中間連結貸借対照表、中間連結損益計算書、中間連結剰余金計算書及び中間連結キャッシュ・フロー計算書について中間監査を行った。この中間連結財務諸表の作成責任は経営者であり、当監査法人の責任は独立の立場から中間連結財務諸表に対する意見を表明することにある。

当監査法人は、我が国における中間監査の基準に準拠して中間監査を行った。中間監査の基準は、当監査法人に中間連結財務諸表には全体として中間連結財務諸表の有用な情報の表示に関して投資者の判断を損なうような重要な虚偽の表示がないかどうかの合理的な保証を得ることを求めている。中間監査は分析的手続等を中心とした監査手続に必要に応じて追加の監査手続を適用して行われている。当監査法人は、中間監査の結果として中間連結財務諸表に対する意見表明のための合理的な基礎を得たと判断している。

当監査法人は、上記の中間連結財務諸表が、我が国において一般に公正妥当と認められる中間連結財務諸表の作成基準に準拠して、株式会社音通及び連結子会社の平成17年9月30日現在の財政状態並びに同日をもって終了する中間連結会計期間(平成17年4月1日から平成17年9月30日まで)の経営成績及びキャッシュ・フローの状況に関する有用な情報を表示しているものと認める。

## 追記情報

重要な後発事象に記載されているとおり、会社は平成17年12月14日に無担保転換社債型新株予約権付社債を発行した。

会社と当監査法人又は業務執行社員との間には、公認会計士法の規定により記載すべき利害関係はない。

以上

上記は、中間監査報告書の原本に記載された事項を電子化したものであり、その原本は半期報告書提出会社が別途保管しております。

# 独立監査人の中間監査報告書

平成18年12月26日

株式会社音通  
取締役会 御中

新日本監査法人

指定社員  
業務執行社員 公認会計士 阿 部 修 二

指定社員  
業務執行社員 公認会計士 林 由 佳

当監査法人は、証券取引法第193条の2の規定に基づく監査証明を行うため、「経理の状況」に掲げられている株式会社音通の平成18年4月1日から平成19年3月31日までの連結会計年度の中間連結会計期間(平成18年4月1日から平成18年9月30日まで)に係る中間連結財務諸表、すなわち、中間連結貸借対照表、中間連結損益計算書、中間連結株主資本等変動計算書及び中間連結キャッシュ・フロー計算書について中間監査を行った。この中間連結財務諸表の作成責任は経営者にあり、当監査法人の責任は独立の立場から中間連結財務諸表に対する意見を表明することにある。

当監査法人は、我が国における中間監査の基準に準拠して中間監査を行った。中間監査の基準は、当監査法人に中間連結財務諸表には全体として中間連結財務諸表の有用な情報の表示に関して投資者の判断を損なうような重要な虚偽の表示がないかどうかの合理的な保証を得ることを求めている。中間監査は分析的手続等を中心とした監査手続に必要な応じて追加の監査手続を適用して行われている。当監査法人は、中間監査の結果として中間連結財務諸表に対する意見表明のための合理的な基礎を得たと判断している。

当監査法人は、上記の中間連結財務諸表が、我が国において一般に公正妥当と認められる中間連結財務諸表の作成基準に準拠して、株式会社音通及び連結子会社の平成18年9月30日現在の財政状態並びに同日をもって終了する中間連結会計期間(平成18年4月1日から平成18年9月30日まで)の経営成績及びキャッシュ・フローの状況に関する有用な情報を表示しているものと認める。

会社と当監査法人又は業務執行社員との間には、公認会計士法の規定により記載すべき利害関係はない。

以 上

上記は、中間監査報告書の原本に記載された事項を電子化したものであり、その原本は半期報告書提出会社が別途保管しております。

# 独立監査人の中間監査報告書

平成17年12月26日

株式会社音通

取締役会 御中

新日本監査法人

指定社員  
業務執行社員 公認会計士 北 浦 康 弘

指定社員  
業務執行社員 公認会計士 林 由 佳

当監査法人は、証券取引法第193条の2の規定に基づく監査証明を行うため、「経理の状況」に掲げられている株式会社音通の平成17年4月1日から平成18年3月31日までの第26期事業年度の中間会計期間(平成17年4月1日から平成17年9月30日まで)に係る中間財務諸表、すなわち、中間貸借対照表及び中間損益計算書について中間監査を行った。この中間財務諸表の作成責任は経営者であり、当監査法人の責任は独立の立場から中間財務諸表に対する意見を表明することにある。

当監査法人は、我が国における中間監査の基準に準拠して中間監査を行った。中間監査の基準は、当監査法人に中間財務諸表には全体として中間財務諸表の有用な情報の表示に関して投資者の判断を損なうような重要な虚偽の表示がないかどうかの合理的な保証を得ることを求めている。中間監査は分析的手続等を中心とした監査手続に必要に応じて追加の監査手続を適用して行われている。当監査法人は、中間監査の結果として中間財務諸表に対する意見表明のため合理的な基礎を得たと判断している。

当監査法人は、上記の中間財務諸表が、我が国において一般に公正妥当と認められる中間財務諸表の作成基準に準拠して、株式会社音通の平成17年9月30日現在の財政状態並びに同日をもって終了する中間会計期間(平成17年4月1日から平成17年9月30日まで)の経営成績に関する有用な情報を表示しているものと認める。

## 追記情報

重要な後発事象に記載されているとおり、会社は平成17年12月14日に無担保転換社債型新株予約権付社債を発行した。

会社と当監査法人又は業務執行社員との間には、公認会計士法の規定により記載すべき利害関係はない。

以 上

上記は、中間監査報告書の原本に記載された事項を電子化したものであり、その原本は半期報告書提出会社が別途保管しております。

# 独立監査人の中間監査報告書

平成18年12月26日

株式会社音通  
取締役会 御中

新日本監査法人

指定社員  
業務執行社員 公認会計士 阿 部 修 二

指定社員  
業務執行社員 公認会計士 林 由 佳

当監査法人は、証券取引法第193条の2の規定に基づく監査証明を行うため、「経理の状況」に掲げられている株式会社音通の平成18年4月1日から平成19年3月31日までの第27期事業年度の中間会計期間(平成18年4月1日から平成18年9月30日まで)に係る中間財務諸表、すなわち、中間貸借対照表、中間損益計算書及び中間株主資本等変動計算書について中間監査を行った。この中間財務諸表の作成責任は経営者にあり、当監査法人の責任は独立の立場から中間財務諸表に対する意見を表明することにある。

当監査法人は、我が国における中間監査の基準に準拠して中間監査を行った。中間監査の基準は、当監査法人に中間財務諸表には全体として中間財務諸表の有用な情報の表示に関して投資者の判断を損なうような重要な虚偽の表示がないかどうかの合理的な保証を得ることを求めている。中間監査は分析的手続等を中心とした監査手続に必要に応じて追加の監査手続を適用して行われている。当監査法人は、中間監査の結果として中間財務諸表に対する意見表明のため合理的な基礎を得たと判断している。

当監査法人は、上記の中間財務諸表が、我が国において一般に公正妥当と認められる中間財務諸表の作成基準に準拠して、株式会社音通の平成18年9月30日現在の財政状態並びに同日をもって終了する中間会計期間(平成18年4月1日から平成18年9月30日まで)の経営成績に関する有用な情報を表示しているものと認める。

会社と当監査法人又は業務執行社員との間には、公認会計士法の規定により記載すべき利害関係はない。

以 上

---

上記は、中間監査報告書の原本に記載された事項を電子化したものであり、その原本は半期報告書提出会社が別途保管しております。